



## 第7期事例集

(令和4年7月～令和5年6月)

# かわさき けん こと ふく じゅ 健 幸 福 寿 プロジェクト

Kawasaki Kenko Fukuju Project

一人ひとりの想いに寄り添い続けます



Colors, Future!

いろいろって、未来。

川崎市

# かわさき 健幸福寿 プロジェクト

Kawasaki Kenko Fukuju Project

## わたしたちの想い

あなたは、どんな生活を送りたいと思っていますか？  
「もう歳だから」とあきらめていませんか？

介護が必要になっても「やりたいこと」をあきらめないでほしい

「やりたいこと」を実現して、「健やか」で「幸せ」になっていただきたい

そして、その方の「やりたいこと」を叶えるために、  
目標に向かって取り組む介護サービス事業所や介護にかかわる方たちを応援したい

要介護度等を改善するだけでなく、維持することのすばらしさもたたえたい

そんな想いで、  
わたしたちは「かわさき健幸福寿プロジェクト」に取り組んでいます。

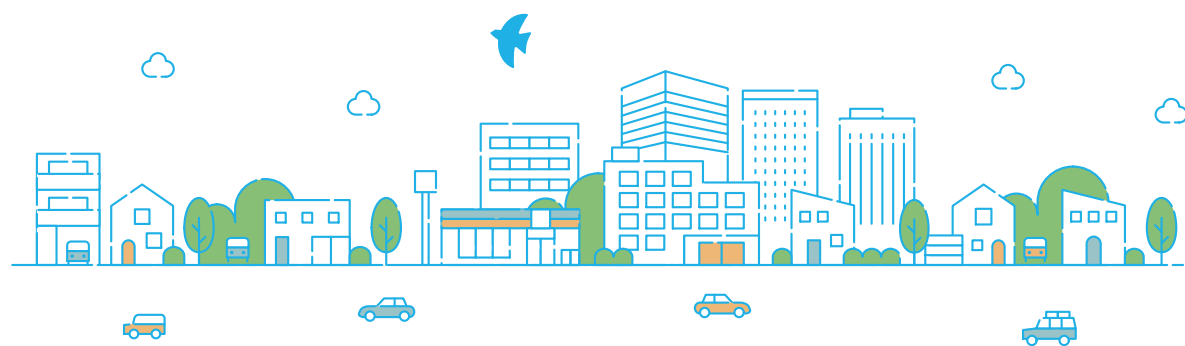

## 「かわさき健幸福寿プロジェクト」とは？

介護サービス事業所と介護サービス利用者が、要介護状態の改善・維持に向けて、取り組むプロジェクトです。要介護度等の改善・維持につなげた介護サービス事業所のケアを評価し、インセンティブの贈呈を行っています。



こんな生活を送りたい

### 介護サービス利用者の方へ

「こんな生活を送りたい」という目標をもっていただくことが、初めの一歩です。プロジェクトへの参加申込は、介護サービス事業所の方にご相談ください。

プロジェクトの参加者には、「参加の証」や「キーホルダー」をお渡ししています。さらに、要介護度を改善されるなどの顕著な成果をあげられた方の中から、表彰式に出席いただき、市長から表彰を行います。



介護保険証と同じサイズの「参加の証」カード

反射素材を用いた「キーホルダー」



### 介護サービス事業所の方へ

介護サービス利用者の目標達成に向けて、その方が利用している介護サービス事業所がチームとなり、要介護状態の改善・維持に向けてサービスの提供を行います。

意欲的に取り組み、ご活躍された介護サービス事業所に対して、川崎市から成果に応じてインセンティブを贈呈します。



表彰式の様子



### 「健幸」あれ？漢字が違う!?

いえいえ、これは漢字の誤りではありません。いつまでも「健やかに」、そして「幸せ」でありたいという願いを、市民の皆さんと介護サービス事業所の皆さんと一緒に目指していきたい。そんな想いを込めて作った川崎市独自の言葉です。



## 介護サービス事業所の方へのインセンティブ内容

- 表彰式での市長からの表彰
- 参加事業所への取組中ポスターの配布
- 成果に応じた認証シールの交付
- 金賞受賞事業所への報奨金の贈呈
- 川崎市公式ホームページ等への掲載 など



認証シール

### 要介護度・日常生活動作（ADL）の改善・維持とインセンティブ

要介護度	ADL改善 5ポイント以上	1ポイント以上 4ポイント以下	0ポイント	0ポイント未満
改善	報奨金、認証シール（金）			
維持	認証シール（銀）			
改善・維持 以外	認証シール（銅）			



取組中ポスター

## どんな効果があるの？

介護サービス事業所の「要介護状態の改善・維持に取り組もう」というモチベーション向上やスキルアップによるサービスの質の向上が期待できます。

介護サービス利用者が質の高いサービスを受けながら、前向きに要介護状態の改善・維持に取り組める好循環を生み出します。

### 「自分らしい生活」に向けた好循環

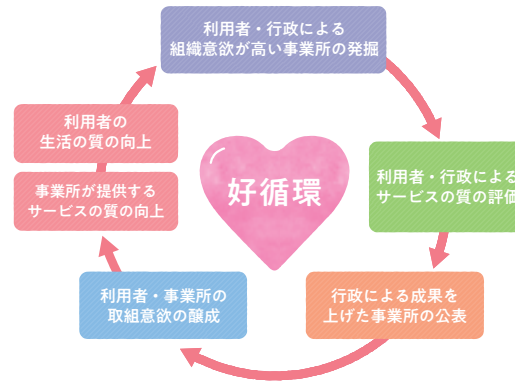

## 第7期の取組結果について

第7期（令和4年7月～令和5年6月）では、437名の介護サービス利用者、301の介護サービス事業所にご参加いただきました。このうち、期間中に要介護度が改善された方は52名（11.9%）、維持された方は226名（51.7%）でした。

### 「維持」ってすごいんです！

このプロジェクトでの「維持」とは、通常の要介護度の維持とは異なり、「介護度悪化までの平均月数」（市内全被保険者）を超えて維持されている方を指します。悪化せず、一定期間維持できることはすごいことであり、

**まさに参加者・介護サービス事業所の努力の結果になります。**

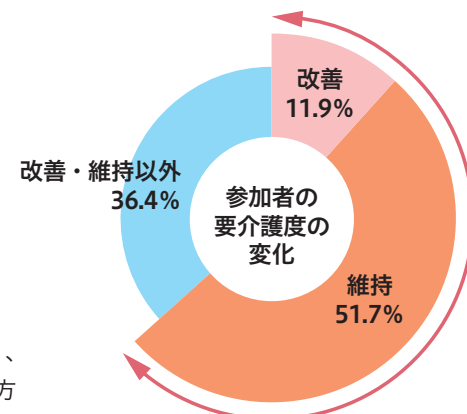

6割以上の方が改善・維持できている！

## 引き続き /

## 風間トオルさんが 応援サポーターに！

令和5年度も俳優の風間トオルさんに応援サポーターとして、「かわさき健幸福寿プロジェクト」を推進していただくことになりました。

活動の一環として、本プロジェクトに参加している介護サービス事業所を訪問して、スタッフ・利用者の方々と交流しました。



CHECK! 風間トオルさんの事業所訪問動画はコチラ



「かわさき健幸福寿プロジェクト」応援サポーターの風間トオルです。今回もプロジェクトに参加されている介護サービス事業所を訪問しました。利用者さんのチャレンジ精神や、楽しく過ごされている姿がとても印象に残っています。このプロジェクトが、事業所のみなさんの献身的な姿勢によって支えられていると感じました。これからも一緒に頑張っていきたいと思います！

## かわさき健幸福寿プロジェクト特設サイトのご案内

「かわさき健幸福寿プロジェクト」の特設サイトでは、表彰式の様子や介護サービス利用者、介護サービス事業所へのお知らせを掲載しています。また、プロジェクトへの参加も特設サイトを通じて受け付けています。ぜひ、ご覧ください。



特設サイトのホームページはこちらから







🏆 第7期「金の認証シール」受賞

## 「孫と映画館に行きたい」 福祉用具の活用と機能訓練で夢を実現

～在宅で複数のサービスを活用した取組～



左から、佐々木満さん、小泉千秋さん、大月義正さん、高橋隆男さん

### 松葉杖を使いこなせるように

大月さんは糖尿病のため左足を切断し、義足と松葉杖を使用するようになりました。福祉用具専門相談員は手すりなどを設置して住環境を整備するとともに、その後義足が合わず外すことになるので、松葉杖を安全に使えるよう調整を行ったのです。

映画好きな大月さんが抱いていたのは、「孫と映画館に行きたい」という夢。実現に向けて、介護支援専門員は医師の助言に従って、**運動によって血糖値を改善させることと、松葉杖を体の一部のように使いこなせることを目標にしました。**そして機能訓練特化型の通所介護で、大月さんの腕と下肢筋力を強化する機能訓練を行ったのです。



### 障がいに合わせて機能訓練を重ねる

義足を外す決断をしたときには気持ちが沈むこともありましたが、柔道整復師が「あきらめないで、今の機能を生かして生活を続けていきましょう」と**寄り添う言葉をかけて背中を押すと、大月さんの意欲が復活。**食事管理を担う奥さまの支えもあって血糖値が改善し、体調もよくなり、孫と映画館へ行く夢を実現しました。そこで「**一般席で映画を観たい**」という次の目標を達成しようと、チームが意思統一しプロジェクトに参加。機能訓練に、バランス訓練や関節可動域を広げるストレッチも加えました。大月さんも「体を動かすのは楽しい」と、通所介護を1日も休まずにリハビリに努め、その目標も達成したのです。チームは、**受賞を機に大月さんの気持ちがさらに上向きになっていると手ごたえを感じています。**



したい! やりたい! が叶った!  
原動力は「孫」



機能訓練のモチベーションとなったのは、「かわいがっている孫と映画館に行きたい」という思いでした。大月さんは毎月2～3本鑑賞するほど映画好きでしたが、糖尿病が悪化して以来、映画館から遠ざかっていたのです。リハビリと食事管理で体調が改善し、車いす専用席でお孫さんと映画を観ることができると、「次は車いすを使わず、好きな席を選べる一般席で見たい」という目標が生まれました。介護支援専門員は、「大月さんの強い自立心と、孫が喜ぶことをしてあげたいという気持ちが、足を失った喪失感から回復する原動力になりました」と評価します。そしてこの目標も見事達成。大月さんは、「孫と観る映画は格別だね。また孫と映画を楽しみたい」と意欲的です。

介護支援専門員は、「大月さんの強い自立心と、孫が喜ぶことをしてあげたいという気持ちが、足を失った喪失感から回復する原動力になりました」と評価します。そしてこの目標も見事達成。大月さんは、「孫と観る映画は格別だね。また孫と映画を楽しみたい」と意欲的です。

### 利用者の状況やケアの変化

- 平成28年6月 ● 糖尿病により左下腿を切断
- 平成28年7月 ● **要介護2**  
移動は車いす、平行棒での歩行訓練を開始
- 平成29年6月 ● 義足を使用し、松葉杖で移動できるように
- 令和2年9月 ● 義足の使用をやめるため、安全に松葉杖を使用できるよう上肢帯の抵抗運動を開始
- 令和4年1月 ● お孫さんと映画館に行き、車いす専用席で鑑賞
- 令和4年9月 ● **プロジェクト参加**  
「一般席で映画を観たい」と希望

定期的な点検では、松葉杖のすり減り方などまで細かく確認して調整しました



福祉用具専門相談員 佐々木満さん

### チームケア体制

ケアセンター小田本通り  
(居宅介護支援)  
主任介護支援専門員  
高橋隆男さん

好きな席で  
孫と映画を  
観たい



大月義正さん (74歳)

要介護度 2▶1  
日常生活動作 (ADL) 27▶24

リハビリセンターいずみ  
大島店  
(通所介護)  
柔道整復師  
小泉千秋さん

メディアケアセンター川崎  
(福祉用具貸与)  
福祉用具専門相談員  
佐々木満さん

- 令和5年1月 ● 松葉杖を使用し、一般席で映画を鑑賞
- 令和5年4月 ● **要介護1に改善**
- 令和5年9月 ● 金の認証シール受賞

鍼灸師の知識も生かして、専門職に的確につないでいくことを心がけました



介護支援専門員 高橋さん

先を見据えて松葉杖で生活できるようリハビリを計画しました



柔道整復師 小泉さん

CHECK! インタビューを特設サイトでも!







第7期「金の認証シール」受賞

# 「ずっとここで暮らすために」 安心して暮らせる環境をつくる

～川崎市特別養護老人ホーム 陽だまりの園での取組～



前列左から、中野江里子さん、伊藤昭子さん、高橋美智代さん、後列左から、土田直子さん、長井勇矢さん、星野裕子さん

## ずっとここで楽しく暮らしたい

自宅で転倒、骨折して入院した伊藤さんは自宅に戻ることが難しくなり、「陽だまりの園」に入所しました。拒食や拒薬があったため、栄養状態や体重が低下している状態でした。

その後伊藤さんは徐々に施設に慣れ、「**ここでずっと楽しく暮らしたい**」という希望を口にされるようになりました。チームは、「**できることは自分でやってもらい、伊藤さんのペースで穏やかに暮らしてほしい**」と意思を統一。プロジェクト参加を決めたのです。



## 不安を受け止め、寄り添った言葉がけ

他方で、伊藤さんには「元気があったらここにいられないのでは」という不安もありました。チームが伊藤さんの不安を受け止め、「**ずっとここで暮らしてほしいです**」



そのためにも元気にしましょう」と声をかけ続けると、次第に伊藤さんの気持ちが落ち着いていったのです。その際、チームが工夫したのはコミュニケーションの方法です。伊藤さんは高度難聴のため筆談での会話が中心でしたが、ジェスチャーを交えたり、口の動きやタッチングで伝えたりするうちに、互いの感情をくみ取れるように。それに合わせて**伊藤さんの表情も和らぎ、笑顔が見られるようになったのです。**

TOPIC!

## やりたいこと=生きることを あきらめないで

プロジェクトには毎年半数以上の入所者が参加していますが、決して成果ありきではありません。いくつになっても、ご本人の意思が尊重されて暮らすことができる。そして



施設長 高橋美智代さん

みんなが「長生きっていいこと」と自信を持って言える……それが真の「健幸」だと考えています。「1年後の花火大会を見る」など、私たちはその方の暮らしを長期的視点でとらえており、節目ごとに目標に取り組めるのもプロジェクトに参加するメリットとなっています。プロジェクト



ご家族様との面会スペース

が、「長生きしてください」「ずっと一緒に暮らしたいです」と笑顔で言い切れる機会をつくってくれていることに感謝しています。

## 専門職による重なり合った支援

柔道整復師は関節可動域訓練に加えて、伊藤さんの精神状態の変化に留意しながら日常生活動作訓練を行いました。車いすからの立ち上がり→歩行訓練と段階を追ったリハビリの結果、歩行器で歩けるまでになったのです。看護師は体調管理に加え健康回復教室などのリハビリにも取り組みました。さらに管理栄養士と連携して栄養状態の改善にも注力したところ、ミキサー食から刻み食に改善。体重も5キロ以上増えました。

心身両面における多職種の協働と「**少しずつ重なり合った支援**」が実を結び、車いすを自操して自室と共有スペースとを自由に行き来するなど、伊藤さんの居場所ができています。「**私が元気になるって皆さんが喜んでくれるのがうれしい**」という言葉が、職員の新たな力になっています。

## チームケア体制

川崎市特別養護老人ホーム 陽だまりの園

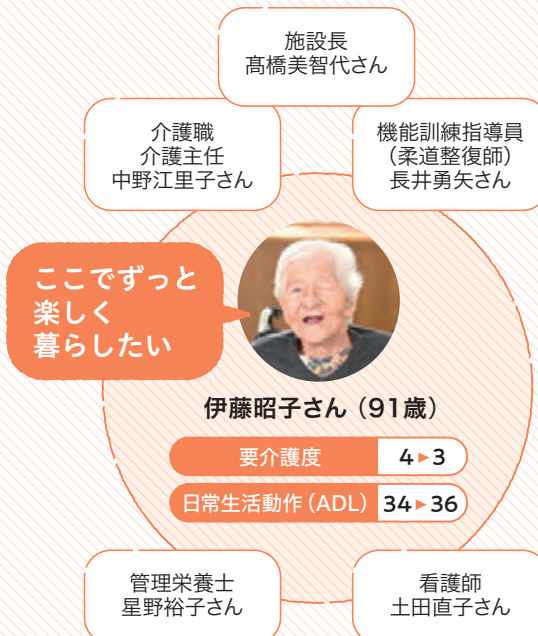

## 利用者の状況やケアの変化

- 令和4年 1月 ● 自宅で転倒し救急搬送される。
- 令和4年 2月 ● リハビリを目的に転院したが、ほぼ寝たきりに。  
要介護4
- 令和4年 5月 ● 陽だまりの園 入所

自宅に近い環境をつくって、心を開いてもらえるよう心がけました



介護主任 中野さん

- 令和4年 6月 ● プロジェクト参加
- 令和4年10月 ● ミキサー食から刻み食に改善
- 令和4年11月 ● 車いすでの行動範囲が広がる
- 令和5年 2月 ● 要介護3に改善

伊藤さんの生活を観察して見守りました



看護師 土田さん

- 令和5年 9月 ● 歩行訓練をはじめる  
金の認証シール受賞

CHECK! インタビューを特設サイトでも!







大きく改善した1年、次の目標も見据えて

1年を追いかけて  
前回の様子はこちら



## チームで意思を統一 医療と介護の連携で、ついに目標を達成！

～在宅で複数のサービスを活用した取組～



※前列左から、玉虫智美さん、高橋春枝さん（ご家族）、高橋勝さん、森光子さん、後列左から、村上祐太さん、齋藤茂樹さん、和久井純さん、三神奈緒子さん、松永哲さん

### えんげ 嚥下機能向上を目標に設定

第6期事例集のNew Case1取材以来1年ぶりにお会いした高橋さんは、見違えるほどお元気そうです。この日は訪問歯科による嚥下検査。待望のかつ丼に挑戦です。高橋さんは2年前、重症肺炎で入院し、嚥下機能が悪化して胃ろうを造設、施設入所を検討するほどでした。しかし高橋さんには「かつ丼を食べたい」という強い思いがありました。そこで介護支援専門員は、**嚥下機能を向上させることを目標にチームの意思を統一**しプロジェクトに臨んだのです。

### 定期的な嚥下検査を指標に

福祉用具を導入し環境を整えた退院後は、訪問医の指導のもと訪問看護師が痰の吸引や胃ろうの管理を、通所

介護では言語聴覚士が嚥下状態を見ながら食形態を工夫。発声練習や口腔体操も行いました。さらに通所介護や訪問リハビリでの個別機能訓練によって、**筋力と体力が向上したのです。**

そこで訪問歯科による嚥下検査を実施。嚥下機能を向上させるために胃ろうを併用して栄養状態を改善し、体重を増やすようにという助言をチームで共有しました。その後も定期的に嚥下検査を行い、医療と介護が連携して嚥下機能向上のための取組を続けました。奥さまによる食事の工夫も奏功して体重も増加し、笑顔も多くみられるように。こうして嚥下機能のみならず全身の状態が大きく改善し、目標を達成したのです。

長く少年野球の監督をしていた高橋さん。再び地域コミュニティに戻ることを目指し、屋外での歩行訓練にも力を入れはじめています。



したい！ やりたい！ が叶った！  
目標達成の瞬間



訪問歯科医が経鼻内視鏡を入れて、嚥下検査がスタート。奥さまやチームが見守る中、高橋さんが念願のかつ丼を口に入

れます。「誤嚥せずに食べることができています」と合格が出ると、チームから喜びの声が挙がりました。高橋さんには、「うまい！ 次は蕎麦屋さんのかつ丼が食べたいね」と余裕が伺えます。介護支援専門員も「あきらめずに皆で取り組んできてよかった」と笑顔がこぼれました。歯科医は、「長く、口から物をおいしく食べるためにも、今の良い状態を維持してほしい」と今後を見据えています。



### 利用者の状況やケアの変化

- 令和4年1月 ● 重症肺炎で入院、人口呼吸器をつける  
抜管後嚥下障害が残る
- 令和4年3月 ● 胃ろう造設 **要介護5**
- 令和4年5月 ● 胃ろうを併用しペースト食を開始
- 令和4年6月 ● 退院後「かつ丼を食べたい」と希望
- 令和4年7月 ● 退院。訪問看護、通所介護、  
居宅療養管理指導（内科）を開始  
**プロジェクト参加**
- 令和4年9月 ● 嚥下内視鏡検査で、嚥下は悪く、  
嚥下力向上のためのアドバイスをもらう
- 令和4年12月 ● 通所介護での食事を完食できるように
- 令和5年1月 ● 嚥下内視鏡検査で嚥下が改善傾向に  
病状が悪化し入院～退院

やりたいことと、体の状態を見極めながら慎重に判断していきました



クリニック看護師  
森さん

### チームケア体制

桜寿園居宅介護支援センター  
（居宅介護支援）  
介護支援専門員  
和久井純さん

トータルリハープ  
藤崎  
（通所介護）  
管理者  
齋藤茂樹さん

指定訪問看護 アットリハ八丁  
サテライトアットリハ鈴木町  
（訪問看護・訪問リハビリ）  
看護師 玉虫智美さん  
理学療法士 榎本秀平さん

かつ丼を  
食べたい



高橋勝さん（77歳）

要介護度 5 ▶ 3

日常生活動作（ADL） 34 ▶ 28

株式会社柴橋商会  
介護用品川崎営業所  
（福祉用具貸与）  
村上祐太さん

協同ふじさきクリニック  
（居宅療養管理指導）  
医師 桑島政臣さん  
看護師 森光子さん

生協歯科クリニック  
（居宅療養管理指導）  
歯科医師 松永哲さん  
歯科衛生士 三神奈緒子さん

令和5年2月 ● 歩行が安定する

足ストレッチや室内歩行  
訓練も行いました



訪問看護  
玉虫さん

自宅で安心して暮らせるよう環境を整える  
と同時に、負担なく高橋さんの持つ力を伸  
ばせるよう福祉用具でサポートしました



福祉用具貸与  
村上さん

令和5年3月 ● **要介護3に改善**

令和5年6月 ● 嚥下内視鏡検査。体重がもう少し増えたら  
次回は検査でかつ丼にチャレンジとなる

令和5年9月 ● 金の認証シール受賞

令和5年11月 ● 嚥下内視鏡検査。かつ丼を食べる

CHECK! インタビューを特設サイトでも!







変わらず穏やかな笑顔で、趣味を楽しむ生活を

## ルーティンを尊重して 自立した生活を維持する

～特別養護老人ホーム ゆとりあでの取組～

1年を追いかけて  
前回の様子はこちら



前列左から、木村利三郎さん（ご家族）、木村一夫さん、木村幸三さん（ご家族）、後列左から、掛水雄貴さん、吉村明子さん、村川陽一さん、長谷川知佳さん

### 日常生活動作をケア中訓練に

第6期事例集のNEW CASE2の取材以来1年ぶりに木村さんのもとを訪れると、**変わらぬ穏やかな笑顔で迎えてくださいました。**木村さんは第3期プロジェクト参加時から要介護3を維持しているそうです。脳梗塞の後遺症による右片麻痺はあるものの車いすを自走して、食後洗面所で洗顔、歯磨きをし、トイレも誘導なしで行くなど身の回りのことは自分でしています。そして朝4時からテレビで時代劇を鑑賞、午後は大相撲やメジャーリーグ、夜にはプロ野球を楽しむ……そんな**「趣味を楽しむ生活を続けたい」**というのが木村さんの希望です。

チームは木村さんの自立したルーティンを尊重し、**「自分でできることは自分でやってもらう」**ことをケアの柱に据えました。その際立ち上がりができるか否かが介護レベルを左右すると考え、「安全な立ち上がり動作ができる」ことを目標として、機能訓練指導員による毎日の集

団体操と合わせて、トイレの立ち上がりやベッドへの移乗などの日常生活動作をケア中訓練として行っただけです。コロナ禍で中断していた訪問マッサージも再開しました。介護職員は、転倒リスクに対して細心の注意を払いつつ、木村さんの気持ちを汲み取ることを意識して支援しました。

### 家族のつながりがカギに

木村さんが楽しみにしているのが、ご家族との面会です。4人の弟妹との笑いの絶えない会話が、心身の安定に大きく貢献しています。「倒れたときは、一生寝たきりになると言われたので、**元気な顔を見ることが**



TOPIC!

### プロジェクトに全員が継続参加 介護の質を上げるきっかけに



介護課長 掛水雄貴さん

特別養護老人ホーム ゆとりあは、第3期から入所者のほぼ全員がプロジェクトに継続して参加しています。プロジェクトは、あくまでもいつものケアの延長線上にあるものと位置付けていますが、プロジェクト期間が終了するタイミングで、ご家族へのアンケートを取って取組を振り返るとともに、参加者全員のプロジェクト結果を比較して、受賞した方のケアの共通点を分析しています。それが職員の意識の底上げや介護法へのヒントにつ

ながっており、プロジェクトが介護の質を上げるきっかけになっていると感じています。



施設の外観

**できてうれしいです。**1日でも長く今の状態を維持してほしい」と口をそろえます。

### 状態を維持することの意義

介護課長は、「普段は気づきにくいですが、**入所以来10年も状態を維持していることのごさを改めて感じます。**加齢とともに状態が落ちるのは当然ですが、事故や病気など何ごともないことが木村さんの状態維持には大切です。生活の場である施設でいかに穏やかに過ごしてもらうか、これからは皆で考えながら取り組んでいきたい」と話します。

外出できるようになったら、**「家族とカラオケに行きたい」**という木村さん。次の目標が実現する日も遠くありません。



### チームケア体制

特別養護老人ホーム ゆとりあ

介護課長  
掛水雄貴さん

介護支援専門員  
長谷川知佳さん

趣味を  
楽しむ生活を  
続けたい



木村一夫さん（81歳）

要介護度 3▶3

日常生活動作（ADL） 28▶28

介護職員  
村川陽一さん

看護師  
吉村明子さん

機能訓練指導員  
管理栄養士  
生活相談員

### 利用者の状況やケアの変化

- 平成24年7月 ● 脳梗塞発症
- 平成25年10月 ● 特別養護老人ホーム ゆとりあ入所  
要介護3
- 平成27年4月～ ● 訪問マッサージによる機能維持と筋力低下防止の機能訓練
- 平成30年9月 ● 第3期プロジェクト参加  
(以降、毎年継続して参加)
- 令和2年 3月 ● コロナの影響で、施設内機能訓練士による機能訓練とケア中訓練に変更
- 令和4年 9月 ● 第7期プロジェクト参加  
機能訓練指導員による訓練を継続
- 令和5年 5月 ● 訪問マッサージ再開
- 令和5年 9月 ● 要介護3を一定期間以上維持  
銀の認証シール受賞

木村さんが過ごしやすいよう皆で考えながら生活を支援しています



介護支援専門員  
長谷川知佳さん



看護師  
吉村明子さん

コミュニケーションをしっかり取って、ご家族とも信頼関係を築いています

CHECK!

インタビューを  
特設サイトでも!







第7期プロジェクトに初めて参加して

## 普段どおりのケアを貫けば 自然と結果はついてくる

～有料老人ホームでの取組～ フローレンスケア武蔵小杉



前列左から、小野洵矢さん、藤田涼子さん、伊藤扶美さん、宮川和己さん、南重巳さん、後列左から、田名部悟子さん、高橋聡一郎さん



第8期通所介護がとりまとめ事業所になって

## ほぼ全員が参加 事業所がまるごとチームになった

～通所介護での取組～ アイスタッフガーデン十番地



アイスタッフガーデン十番地（通所介護）、アイスタッフケアステーション大師（居宅介護支援）、アイスタッフ大師（訪問介護）のスタッフ、利用者の皆さん

### 普段どおりのケアを行う

第7期に、初めてプロジェクトに参加するフローレンスケア武蔵小杉は、ホームを開業して2年目。宮川ホーム長は、「具体的に何をやるのかまでは把握できていなかった」と明かします。介護支援専門員と「プロジェクトとは何か」を知ることからスタート。そのときは「職員の負担が大きくなるのでは」と不安を感じたそうです。そこで決めたのが、「**普段どおりのケア**」を行うことでした。「日常生活の中で、できることをしてもらう」というホームの介護方針に沿って、職種間で連携を取りながらケアを実践しました。



うになり、屋外でサンマを食べるイベントにも参加できたのです。金賞を受賞して、改めて「普段どおりのケアでいい」と自信を持ったとホーム長。第7期の経験を生かして、次はプロジェクトを意識して活用したいと考えているそうです。「それが、**他のご入居者へのケアの方法への気づきにもつながるかもしれない**と期待しています」。



金賞を受賞した伊藤さん

### ケアの気づきにつながる可能性

入院し、一時はホームに戻れないのではと危ぶまれた伊藤さん。「**起きてご飯が食べたい**」という目標に向けて、職員は伊藤さんの体調の変化に留意しながら、体を起こす時間を少しずつ延ばしていきました。理学療法士は、食事のほかベッドからの移乗やトイレへ移動などの生活リハビリを通して伊藤さんが自分でできることを増やすことに注力。すると次第に伊藤さんの自信ややる気が向上していきました。その結果、**3食起きて摂れるよ**

### いつもどおりのケアで大丈夫

プロジェクト参加前はハードルが高く感じられるかもしれませんが、終えてみるとそうではなかったというのが実感です。いつものケアを行えば、職員の負担が大きくなることはありません。川崎市内の全事業所がプロジェクトに参加すれば、ケア環境はさらによくなっていくと思います。  
(ホーム長 宮川和己さん)



TOPIC!

### 利用者から「参加したい」という声

アイスタッフガーデン十番地では、**5回連続で金賞受賞者が出ており、これまでは独自に表彰式を行ってききましたが、プロジェクトに参加していない利用者から「羨ましい」「私も参加したい」という声**が挙がっていました。令和5年7月スタートの第8期からは、通所介護もとりまとめ事業所として参加申し込みができることになり、利用者の皆さんに参加の意思を確認したところ、**全員が「やりたい!」と即答。ご家族も皆協力的でした。**通所介護のアイスタッフガーデン十番地が各参加者の利用している介護サービス事業所に声をかけ合い、チームを取りまとめ、ほぼ利用者全員で参加することになりました。

多くの利用者が参加したことで、自主的にリハビリをしたり、皆で「がんばろう」と声をかけ合ったりと、参加者の意欲が目に見えて向上しました。

### 通所介護が一体となり意欲が向上



アイスタッフガーデン十番地が目指すのは、自立支援。「その方ができることを奪わない」という姿勢に加えて、職員が参加者全員のADLが向上するよう意識し、「その方のできるこ

とを見つけよう」という視点も生まれました。さらに、「こうすればできるのでは」と介護技術の提案も活発になったのです。

金賞を受賞した樋口さんが自分で歩けるようになったように、できなかったことができるようになると、職員も大きな達成感を得ることができています。表彰式では、受賞者だけでなく、職員にも大きな拍手が送られていました。



金賞を受賞した樋口さん

### ご利用者だけでなく 職員も元気になれます

プロジェクト参加申請を検討している事業所の皆さん、職員だけでなく利用者の皆さんも巻き込んで、チーム全体で「健幸」になることを応援しましょう！参加すれば、職員も利用者も元気になること請け合いです。  
(主任介護支援専門員 須山成美さん)



TOPIC!



## 第7期事例集

# 「かわさき健幸福寿プロジェクト」 介護サービス事業所一覧

第7期（令和4年7月～令和5年6月）にプロジェクトに参加し、介護サービス利用者の要介護度等の改善・維持に積極的に取り組まれた介護サービス事業所を紹介します。

※令和5年11月時点のものです。

※事業所名や事業所番号の変更があった場合に反映できていない場合がございます。ご了承ください。

※携帯電話や市外からかけるときは、最初に川崎市の市外局番「044」を付けてください。

### 居宅介護支援

サービスを利用する際に、介護支援専門員がケアプランの作成および各サービス事業所と連絡・調整等を行います。

#### 川崎市社会福祉協議会 かわさき訪問介護支援事業所

住所 川崎区富士見1-6-3  
読売川崎富士見ビルB-1棟6階  
☎222-5784  
参加回数 6

#### アイスタッフケアステーション 大師

住所 川崎区大師町10-6  
アイスタッフビル  
☎589-7080  
参加回数 7

#### 社会福祉法人セイワ 桜寿園居宅介護支援センター

住所 川崎区桜本2-39-4  
☎287-2567  
参加回数 6

#### ひまわりケア 大島ケアプランサービス事業所

住所 川崎区大島2-15-16  
☎050-3775-4157  
参加回数 5

#### 医療法人啓和会 ケアセンター小田本通り

住所 川崎区小田2-18-19  
☎329-0150  
参加回数 5

#### 千の風・川崎 居宅介護支援センター

住所 幸区小向町6-14  
メゾンタカハシ1階101号  
☎589-8158  
参加回数 4

#### かわさき社会福祉士事務所 ケアプランセンター

住所 幸区柳町15-2  
フラット201  
☎223-7755  
参加回数 5

#### 居宅介護支援事業所 南さいわい

住所 幸区南幸町3-149-3  
☎542-3695  
参加回数 3

#### 社会福祉法人セイワ 幸風苑居宅介護支援センター

住所 幸区都町64-1  
☎511-4531  
参加回数 7

#### 川崎市社会福祉協議会 さいわい訪問介護支援事業所

住所 幸区戸手本町1-11-5  
☎556-5289  
参加回数 6

#### 株式会社ケアネット ケアステーション幸

住所 幸区下平間144  
プラザ鹿島田301  
☎201-9696  
参加回数 4

#### 夢見ヶ崎 居宅介護支援センター

住所 幸区南加瀬1-7-14  
☎580-4766  
参加回数 7

#### アースサポート川崎

住所 中原区新丸子町761-5  
☎733-9611  
参加回数 4

#### 東京海上日動みずたま介護 ST元住吉ケアプランセンター

住所 中原区木月2-2-3  
メゾンミール元住吉101号室  
☎430-6963  
参加回数 7

#### いしん居宅介護支援事業所

住所 中原区下小田中2-2-1  
ピアオオタニ504号  
☎948-8944  
参加回数 6

#### アップル居宅介護支援

住所 中原区新城町14-14  
服部ビル202号  
☎741-1153  
参加回数 3

#### 喫茶去居宅介護支援センター

住所 中原区新城3-15-24  
☎873-2400  
参加回数 2

#### 労協たっく

住所 中原区宮内2-15-15  
☎740-3120  
参加回数 5

#### 居宅介護支援事業所 ほりかわ

住所 中原区宮内3-19-21  
☎752-5183  
参加回数 7

#### 社会福祉法人春日会 居宅介護支援事業所等々力

住所 中原区宮内4-19-26  
☎753-2264  
参加回数 4

#### つばさケアセンター

住所 中原区小杉町2-205  
ドムス松宮B-102  
☎819-7012  
参加回数 3

#### 川崎市社会福祉協議会 なかはら訪問介護支援事業所

住所 中原区今井上町1-34  
和田ビル1階  
☎819-6888  
参加回数 7

#### SOMPOケア 川崎高津 居宅介護支援

住所 高津区溝口3-11-17  
溝口パークホームズ2-A  
☎850-9152  
参加回数 2

#### 川崎市社会福祉協議会 たかつ訪問介護支援事業所

住所 高津区久本3-1-26  
ピーククレセント1階  
☎819-6358  
参加回数 7

#### 椿の大樹介護保険センター

住所 高津区久本3-3-2  
溝ノ口第一生命ビルディング2階  
☎982-0311  
参加回数 3

#### 社会福祉法人セイワ すえなが居宅介護支援センター

住所 高津区末長1-3-13  
☎861-0776  
参加回数 7

#### 桜ケアプラン川崎

住所 高津区宇奈根635-2  
☎850-3887  
参加回数 1

#### 川崎市恵楽園居宅介護支援センター

住所 高津区下作延2-26-1  
☎861-2648  
参加回数 7

#### あゆみ 福祉サービス

住所 宮前区鷺沼1-11-6  
鷺沼第一ビル401号室  
☎863-2261  
参加回数 6

#### 木下の介護 宮前平

住所 宮前区水沢2-10-3  
☎976-2973  
参加回数 2

#### 川崎市社会福祉協議会 みやまえ訪問介護支援事業所

住所 宮前区宮崎2-6-10  
宮崎台ガーデンオフィス4階  
☎856-5827  
参加回数 7

#### 野川ケアプランセンター

住所 宮前区野川本町2-2-11  
サンセール梶ヶ谷203  
☎741-3720  
参加回数 2

#### 居宅支援事業所すげのさと

住所 多摩区菅北浦3-10-20  
☎946-3403  
参加回数 4

#### たまふれあい居宅介護支援事業所

住所 多摩区登戸1763  
ライフガーデン向ヶ丘2階  
☎934-8801  
参加回数 2

#### 川崎市社会福祉協議会 たま・あさお訪問介護支援事業所

住所 多摩区登戸1891  
第3井出ビル3階  
☎935-5917  
参加回数 7

#### アースサポート登戸

住所 多摩区登戸3356-1  
☎930-6601  
参加回数 6



### あうん介護センター

住所 多摩区枳形2-23-4  
ミエコート101 ☎932-3322  
参加回数 7

### GTLケアプランセンター 新百合ヶ丘

住所 麻生区万福寺1-12-7  
山田ビル3階 ☎959-0920  
参加回数 4

### 川崎市社会福祉協議会 あさお居宅介護支援事業所

住所 麻生区万福寺1-2-2  
新百合21ビル1階 ☎819-6456  
参加回数 7

### ケア工房・真謝

住所 麻生区王禅寺西1-44-1-102  
☎969-5831  
参加回数 5

### 特定非営利活動法人 ワーカーズコレクティブグループとも

住所 麻生区王禅寺西3-26-6  
☎953-8656  
参加回数 7

### 医療法人社団 晃進会 たま日吉台病院 居宅介護支援事業所

住所 麻生区王禅寺東3-26-4-B-2  
☎955-2088  
参加回数 4

### 医療法人 定玲会 ケアサポートセンター

住所 麻生区上麻生5-43-18  
T.Sビル101 ☎987-3937  
参加回数 3

## 訪問介護

ホームヘルパーが家庭を訪問し、  
身体の介護や家事の援助を行います。

### 川崎市社会福祉協議会 かわさき訪問介護支援事業所

住所 川崎市富士見1-6-3  
読売川崎富士見ビルB-1棟6階 ☎222-7948  
参加回数 5

### あっぷるホームケアサービス川崎

住所 川崎市元木1-6-8  
ホクドウビル2階 ☎200-4195  
参加回数 1

### アイスタッフ大師

住所 川崎市大師町10-6  
アイスタッフビル ☎201-6267  
参加回数 7

### ひまわりケア 大島訪問介護事業所

住所 川崎市大島2-15-16 ☎050-3775-4157  
参加回数 5

### ホームケア たいしん

住所 川崎市渡田2-10-3 ☎333-6222  
参加回数 2

### 医療法人啓和会 啓和会野末ケア

住所 川崎市小田5-3-1  
サンライズ小田101号室 ☎366-0383  
参加回数 3

### ケアリッツ川崎幸

住所 幸区柳町39-20  
コーポ柳町102 ☎201-4137  
参加回数 1

### しらかば訪問介護ステーション

住所 幸区塚越2-195  
パステルハイム33 ☎201-6820  
参加回数 4

### アースサポート川崎幸

住所 幸区下平間177 ☎541-7411  
参加回数 3

### フルライフ中原

住所 中原区丸子通1-627-8  
トーションビル ☎948-6711  
参加回数 5

### アップル介護サービス

住所 中原区新城町14-14  
服部ビル202号 ☎741-1153  
参加回数 1

### 株式会社中央防災技研 クリンライフケア事業部川崎事業所

住所 中原区新城5-9-5  
加藤ビル1階 ☎741-2425  
参加回数 1

### 労協川崎中部地域福祉事業所 TACK

住所 中原区宮内2-15-15 ☎740-3950  
参加回数 4

### アイポケット

住所 中原区上小田中3-23-1  
美春ビル101・102 ☎740-2702  
参加回数 2

### 川崎市社会福祉協議会 なかはら訪問介護支援事業所

住所 中原区今井上町1-34  
和田ビル1階 ☎722-7710  
参加回数 3

### 東京海上日動みずたま介護 ST溝の口

住所 高津区溝口1-22-18  
溝の口三富ビル2階 ☎829-2703  
参加回数 2

### ライフサポート介護サービス

住所 高津区坂戸3-11-49  
コーポ松本1階 ☎322-9314  
参加回数 1

### 株式会社ケアネット ケアステーション高津

住所 高津区下作延2-12-34 ☎850-0771  
参加回数 4

### 訪問介護 たすけあいだんだん

住所 高津区下作延2-20-2  
コーポ窪倉202号室 ☎853-1588  
参加回数 3

### あゆみ 福祉サービス

住所 宮前区鷺沼1-11-6  
鷺沼第一ビル401号室 ☎863-2261  
参加回数 5

### 木下の介護 宮前平

住所 宮前区水沢2-10-3 ☎976-2974  
参加回数 2

### 川崎市社会福祉協議会 みやまえ訪問介護支援事業所

住所 宮前区宮崎2-6-10  
宮崎台ガーデンオフィス4階 ☎856-5827  
参加回数 5

### 訪問介護事業所 いちご

住所 多摩区中野島4-16-10  
大庭ビル101号 ☎819-5292  
参加回数 3

### 川崎市社会福祉協議会 たま・あさお訪問介護支援事業所

住所 多摩区登戸1891  
第3井出ビル3階 ☎935-5916  
参加回数 6

### 特定非営利活動法人 多摩家事介護ワーカーズ・コレクティブ くるみ

住所 多摩区登戸3031  
第1登戸コーポ1階 ☎934-3633  
参加回数 2

### アースサポート登戸

住所 多摩区登戸3356-1 ☎930-6601  
参加回数 3

### 特定非営利活動法人 川崎コアラ

住所 多摩区宿河原4-14-10  
メゾン・ライズ100号室 ☎712-0965  
参加回数 2

### 株式会社チェーロ

住所 多摩区長沢1-6-6  
パインクリーグヒルズF ☎863-9189  
参加回数 4

### GTLケアサービス 新百合ヶ丘

住所 麻生区万福寺1-12-7  
山田ビル3階 ☎959-0920  
参加回数 4

### ケア工房・真謝

住所 麻生区王禅寺西1-44-1-102 ☎969-5831  
参加回数 5

## 訪問入浴介護

浴槽を積んだ入浴車で家庭を訪問し、  
入浴の介護を行います。

### アサヒサンクリーン在宅介護センター川崎多摩

住所 多摩区登戸1917飯島邸1階 ☎050-3317-3331  
参加回数 1

### ツクイ川崎麻生

住所 麻生区片平3-5-11 ☎981-1227  
参加回数 1



## 訪問看護

主治医の指示のもとで、看護師等が家庭を訪問し、療養上の看護を行います。

### 指定訪問看護 アットリハ八丁畷

住所 川崎市池田1-5-4  
☎201-9357  
参加回数 7

### 医療法人啓和会 小田訪問看護ステーション

住所 川崎市京町3-32-1  
京町ビル1階  
☎366-8763  
参加回数 2

### 第二国道訪問看護ステーション

住所 幸区南幸町3-95  
☎541-0222  
参加回数 3

### さいわい訪問看護ステーション

住所 幸区新塚越201ルリエ新川崎6階  
☎556-4213  
参加回数 3

### ONE TEAM 訪問看護ステーション鹿島田

住所 幸区下平間84-3  
今井ビル1階  
☎589-5809  
参加回数 1

### ソフィアメディ訪問看護ステーション元住吉

住所 中原区木月1-18-11  
柳澤ビルV201  
☎430-2808  
参加回数 6

### 訪問看護 シンジョーステーション

住所 中原区上新城1-4-50  
☎455-7232  
参加回数 2

### ソフィアメディ訪問看護ステーション溝口

住所 高津区溝口1-19-11  
グランデール溝ノ口605号室  
☎850-1851  
参加回数 5

### 訪問看護 リハビリステーション椿の大樹

住所 高津区久本3-3-2  
溝ノ口第一生命ビルディング6階  
☎874-9003  
参加回数 3

### 指定訪問看護 アットリハ新城

住所 高津区新作6-8-33  
☎948-6969  
参加回数 7

### あゆむ訪問看護チーム

住所 高津区千年1035  
スカイビレッジ新城D棟104  
☎050-1751-8025  
参加回数 1

### よつ葉かわさき

住所 高津区宇奈根635-2  
☎850-0087  
参加回数 1

### タツミ訪問看護ステーション鷺沼

住所 宮前区鷺沼1-5-1  
エンゼル鷺沼101  
☎870-0610  
参加回数 1

### セントケア訪問看護ステーション川崎宮前

住所 宮前区馬絹6-10-9  
アズマ宮崎台マンション201  
☎860-1780  
参加回数 2

### 訪問看護ステーション タウンナース

住所 多摩区菅北浦2-17-8  
エスポワール21 1階  
☎949-5515  
参加回数 5

### 指定訪問看護 アットリハ新百合ヶ丘

住所 麻生区万福寺1-8-7  
パストラル新百合ヶ丘207A  
☎299-6696  
参加回数 6

### ケアーズ訪問看護リハビリステーション新百合ヶ丘

住所 麻生区万福寺5-14-7  
La.Vista I 2階-1  
☎969-5080  
参加回数 3

### ソフィアメディ訪問看護ステーション麻生

住所 麻生区百合丘3-4-5  
百合丘3丁目貸家1階  
☎712-7306  
参加回数 2

### ヴィラージュ虹ヶ丘 訪問看護ステーション

住所 麻生区虹ヶ丘1-22-1-2  
☎712-5512  
参加回数 4

### ケア工房・真謝

住所 麻生区王禅寺西1-44-1-102  
☎969-5831  
参加回数 5

## 訪問リハビリテーション

理学療法士等が家庭を訪問し、リハビリテーションを行います。

### いきいきクリニック

住所 幸区南幸町2-34-2  
川崎クリスチャンセンター1階  
☎522-5556  
参加回数 5

### たまふれあいクリニック

住所 多摩区登戸1763  
ライフガーデン向ヶ丘2階  
☎931-3380  
参加回数 1

### 渡辺クリニック

住所 麻生区上麻生7-22-11  
☎986-1001  
参加回数 3

### 医療法人社団 三成会 新百合ヶ丘総合病院

住所 麻生区古沢字都古255  
☎322-8368  
参加回数 4

## 通所介護

デイサービスセンターにおいて、入浴・食事等のサービスや機能訓練を行います。

### トータルリハーブ藤崎

住所 川崎市藤崎3-6-23  
☎288-0834  
参加回数 1

### アイスタッフガーデン十番地

住所 川崎市大師町10-6  
☎201-9700  
参加回数 5

### リハビリセンター いずみ大島店

住所 川崎市大島4-12-12  
☎223-8954  
参加回数 1

### 医療法人啓和会 健康クラブFit

住所 川崎市小田3-19-11  
☎280-6600  
参加回数 1

### 医療法人啓和会 ライフアップ小田銀座

住所 川崎市小田4-31-8  
プチボア1階  
☎201-9111  
参加回数 1

### 社会福祉法人セイワ 介護老人福祉施設 幸風苑

住所 幸区都町64-1  
☎511-3144  
参加回数 4

### みんなと暮らす町 通所介護センター

住所 幸区東古市場116-12  
☎520-1901  
参加回数 1

### メディコケアセンター

住所 中原区中丸子364-1  
東豊ツカサビル1階  
☎948-4874  
参加回数 2

### 通所機能訓練 アットプレイス橋

住所 中原区下小田中6-8-3  
☎948-7526  
参加回数 1

### 社会福祉法人セイワ 介護老人福祉施設 すえなが

住所 高津区末長1-3-13  
☎861-5319  
参加回数 6

### SOMPOケア ハッピーデイズ溝の口

住所 高津区末長2-9-45  
☎852-5584  
参加回数 3

### アイポケット でいさーびす

住所 高津区末長4-21-24  
スペリアル武蔵新城102号  
☎299-7495  
参加回数 1

### クリスタルプラザたかつ

住所 高津区千年662-101  
☎753-0885  
参加回数 5

### にじの里 しぼくち

住所 高津区子母口269-1  
☎789-9610  
参加回数 5



### デイサービスセンター 福寿かわさき高津

住所 高津区久末336-2 ☎797-5487  
参加回数 3

### リ・ケア 華サロン

住所 高津区東野川12-13-17 ☎863-7727  
参加回数 4

### デイサービス やすら樹

住所 高津区東野川2-33-8 ☎753-2100  
参加回数 3

### 川崎市恵楽園デイサービスセンター

住所 高津区下作延2-26-1 ☎861-2648  
参加回数 7

### リ・ケア 東有馬 さくらの木

住所 宮前区東有馬5-22-3 ☎860-6622  
参加回数 2

### ツクイ川崎土橋

住所 宮前区土橋7-28-1 ☎862-3251  
参加回数 1

### ジョイリハ アスリエ潮見美しが丘

住所 宮前区潮見台8-1 ☎863-7211  
潮見台伊東ビル101号室 参加回数 3

### 社会福祉法人セイワ 介護老人福祉施設 鷲ヶ峯

住所 宮前区菅生ヶ丘13-1 ☎978-2722  
参加回数 3

### デイサービスセンター 福寿かわさき宮前

住所 宮前区神木本町2-4-13-8 ☎870-5587  
参加回数 3

### SWITCH宮前

住所 宮前区神木本町4-22-21 ☎871-5380  
参加回数 2

### サバティ神奈川 川崎宮前店

住所 宮前区馬絹6-17-43 ☎857-3314  
コーポラス宮前 参加回数 2

### 富士見プラザデイサービスセンター

住所 宮前区南野川1-8-11 ☎751-2465  
参加回数 4

### デイサービスセンター 福寿かわさき多摩

住所 多摩区菅稲田堤3-17-20 ☎944-8587  
参加回数 3

### よみうりランド花ハウス

住所 多摩区菅仙谷4-1-4 ☎969-3111  
参加回数 5

### デイサービスセンター 菅の里

住所 多摩区菅北浦3-10-20 ☎946-3401  
参加回数 4

### セラピストデイ枡形

住所 多摩区枡形6-2-34 ☎322-0235  
クリフパレス101 参加回数 1

### 地域密着型通所介護

小規模なデイサービスセンターにおいて、  
入浴・食事等のサービスや機能訓練を行います。

### デイサービス サニースポット

住所 川崎区渡田2-4-11 ☎201-4132  
第11むざしマンション101号 参加回数 1

### デイサービス きらら川崎小倉

住所 幸区小倉2-21-36 ☎580-6016  
参加回数 4

### デイサービス 福寿草

住所 幸区南加瀬2-8-15 ☎223-8946  
参加回数 4

### サロンデイ北加瀬

住所 幸区北加瀬3-16-19 ☎431-3367  
モンステラ北加瀬 参加回数 3

### リハビリ&フィットネス ライズ

住所 中原区中丸子589-11 ☎430-1701  
Mメディカルプラザ4階 参加回数 2

### 心体機能訓練処きあい

住所 中原区上平間1402-178 ☎767-7385  
参加回数 4

### アップルデイサービス

住所 中原区新城町14-14 ☎741-1153  
服部ビル1階 参加回数 3

### デイサービスセンター 喫茶去

住所 中原区新城3-15-24 ☎741-3330  
参加回数 2

### デイサービス グリーン倶楽部

住所 中原区小杉御殿町1-973 ☎711-1120  
御殿マンション102 参加回数 3

### リ・ケア 梶ヶ谷ふれあいデイ第2

住所 高津区梶ヶ谷3-13-1村田ビル ☎871-6891  
参加回数 3

### ゴーゴー広場

住所 高津区子母口188-1 ☎740-6789  
参加回数 2

### ブリッジライフ高津

住所 高津区東野川12-5-32-100 ☎788-6567  
アルティス野川 参加回数 1

### リハビリデイサービス いしりは

住所 多摩区菅1-5-12 ☎949-5585  
参加回数 1

### あうんデイサービス

住所 多摩区菅仙谷2-9-1 ☎712-4448  
コンフォール菅仙谷第1号棟101号室 参加回数 1

### 元気サポートにここ6

住所 麻生区百合丘2-2-4 ☎712-3771  
パラチーナ新ゆり1階 参加回数 2

### ともの家

住所 麻生区王禅寺西3-26-6 ☎967-4135  
参加回数 3

### だんらんの家 上麻生

住所 麻生区上麻生3-5-27 ☎299-8118  
参加回数 1

### ファミリーケア 新緑

住所 麻生区片平3-5-1-6 ☎572-8718  
参加回数 1

### 通所リハビリテーション

介護老人保健施設や医療機関において、  
理学療法士等によるリハビリテーションを行います。

### 介護老人保健施設 葵の園・川崎

住所 川崎区小田栄2-1-6 ☎328-3711  
参加回数 6

### 医療法人啓和会 野末整形外科歯科内科

住所 川崎区小田5-1-3 ☎366-1581  
参加回数 5

### 介護老人保健施設 千の風・川崎

住所 幸区小向町15-25 ☎589-8771  
参加回数 5

### 介護老人保健施設 葵の園・武蔵小杉

住所 中原区今井西町2-58 ☎711-0880  
参加回数 6

### 介護老人保健施設 ゆい

住所 高津区新作3-7-1 ☎862-4321  
参加回数 5

### 介護老人保健施設 たかつ

住所 高津区子母口498-2 ☎741-3077  
参加回数 3



### 介護老人保健施設 プラチナ・ヴィラ宮前

住所 宮前区南野川3-23-1 ☎753-5530  
参加回数 4

### よみうりランドケアセンター (ユニットケア型)

住所 多摩区菅仙谷4-1-3 ☎948-1611  
参加回数 4

### 介護老人保健施設 虹が丘リハビリケアセンター

住所 麻生区王禅寺963-11 ☎987-9853  
参加回数 3

### 介護老人保健施設アクアピア新百合

住所 麻生区黒川318 ☎981-5667  
参加回数 5

## 福祉用具貸与

心身の状況、希望、生活環境等を踏まえ、適切な福祉用具を選ぶための援助・取り付け・調整等を行い、福祉用具を貸与します。

### シルバーはあと川崎

住所 川崎区東田町8 ☎201-4960  
パレールイエロー館3階 参加回数 6

### 株式会社フロンティア 川崎東営業所

住所 川崎区中瀬2-2-1 ☎221-1201  
参加回数 4

### 株式会社柴橋商会 介護用品 川崎営業所

住所 川崎区江川1-9-11 ☎280-7130  
霧島ビル2階 参加回数 7

### メディケアセンター 川崎

住所 川崎区塩浜1-15-16 ☎201-4014  
参加回数 7

### メルシー・ダイキ 川崎営業所

住所 川崎区境町7-10 ☎223-9616  
参加回数 2

### サクラサービス株式会社 幸営業所

住所 幸区南加瀬5-18-7 ☎599-3277  
参加回数 5

### セントケア りまいん 中原

住所 中原区新丸子東1-791-3 ☎431-2921  
朝日サンライズ多摩川ビル1階A店舗 参加回数 1

### アースサポート川崎

住所 中原区新丸子町761-5 ☎733-9611  
参加回数 1

### フルライフ福祉用具プラス

住所 中原区丸子通1-627-8 ☎863-6956  
トーシンビル 参加回数 1

### フランスベッド株式会社メディカル川崎営業所

住所 中原区下沼部1760 ☎430-0294  
カインド玉川2階 参加回数 7

### 株式会社ヤマシタ 中原営業所

住所 中原区宮内1-20-30 ☎777-5995  
参加回数 6

### 株式会社トーカイ 川崎営業所

住所 中原区宮内2-11-1 ☎740-3081  
参加回数 7

### パナソニック エイジフリーショップ川崎高津

住所 高津区千年768 ☎799-2001  
参加回数 6

### 介護用品ショップ あっぴる 溝の口店

住所 高津区下作延2-7-41 ☎870-8191  
コロナーデ溝口206号 参加回数 6

### フランスベッド株式会社メディカル川崎北営業所

住所 宮前区有馬2-7-7 ☎860-3170  
参加回数 2

### 株式会社ヤマシタ 宮前営業所

住所 宮前区鷺沼1-11-6 ☎866-2723  
鷺沼第一ビル2-2号室 参加回数 4

### ケイ・ホスピア株式会社

住所 宮前区土橋1-11-1 ☎871-5512  
参加回数 6

### 株式会社イノベーションオブメディカルサービス 川崎営業所

住所 宮前区犬蔵2-12-33 ☎978-1411  
参加回数 7

### 株式会社柴橋商会 介護用品 川崎宮前営業所

住所 宮前区南平台1-12 ☎978-3335  
ビューラー風久保3 1階 参加回数 5

### ダスキンヘルスレント川崎宮前ステーション

住所 宮前区馬絹2-8-30 ☎948-6655  
参加回数 2

### 株式会社フロンティア 川崎営業所

住所 多摩区生田1-10-14-1階 ☎949-5081  
参加回数 7

### ケイ・ホスピア株式会社 川崎北営業所

住所 麻生区百合丘3-25-11 ☎819-7711  
才沢第1ビル301 参加回数 7

## 短期入所生活介護

特別養護老人ホーム等の施設に短期間入所して、日常生活上の介護や機能訓練等を行います。

### 短期入所生活介護 こむかい

住所 幸区小向仲野町1-3 ☎540-0170  
参加回数 1

### 短期入所生活介護 南さいわい

住所 幸区南幸町3-149-3 ☎542-3695  
参加回数 1

### 社会福祉法人セイワ 介護老人福祉施設 すえなが

住所 高津区末長1-3-13 ☎861-5318  
参加回数 5

### 社会福祉法人セイワ 介護老人福祉施設 鷺ヶ峯

住所 宮前区菅生ヶ丘13-1 ☎978-2721  
参加回数 4

### 柿生アルナ園 短期入所生活介護事業所

住所 麻生区上麻生5-19-10 ☎987-0021  
参加回数 1

## 居宅療養管理指導

医師、歯科医師、薬剤師等が訪問し、療養上の管理・指導を行います。

### 協同ふじさきクリニック

住所 川崎区藤崎4-21-2 ☎270-5131  
参加回数 1

### 川崎医療生活協同組合 生協歯科クリニック

住所 川崎区桜本2-1-22 ☎277-4618  
参加回数 1

### 医療法人啓和会 野末整形外科歯科内科

住所 川崎区小田5-1-3 ☎355-1561  
参加回数 3

### スカイ薬局

住所 幸区幸町4-15 ☎520-3013  
メゾンY・N 1階 参加回数 1

### 医療法人社団 心翠会 川崎ファミリーケアクリニック

住所 幸区大宮町12-7 ☎223-6367  
TMビルⅡ3階 参加回数 2

### いきいきクリニック

住所 幸区南幸町2-34-2 ☎522-5556  
川崎クリスチャンセンター1階 参加回数 3

### 健ナビ薬樹薬局鹿島田2号店

住所 幸区新塚越201 ☎520-8920  
ルリエ新川崎2階 参加回数 2



### ひまわり調剤 平間薬局

住所 幸区下平間39 ☎511-0208  
参加回数 3

### 新川崎ファミリー歯科

住所 幸区小倉3-4-19 ☎588-4668  
参加回数 1

### 医療法人社団 伍光会 川崎南部在宅診療所

住所 幸区南加瀬2-8-15 ☎223-6204  
新川崎ロイヤルパレス1階-B 参加回数 2

### 医療法人社団 洋誠会 かわいクリニック武蔵小杉

住所 中原区新丸子町767-2 ☎322-0914  
氏橋ビル3階B区画 参加回数 2

### はなまるクリニック

住所 中原区小杉町2-313 ☎711-2870  
ポン・ルテール小杉1階 参加回数 2

### ファークロス薬局 中央

住所 高津区溝口1-16-3 ☎812-1223  
参加回数 2

### 医療法人社団 ARCWELL 田園二子クリニック

住所 高津区溝口2-16-5 ☎850-2122  
アイピー溝の口ビル2階 参加回数 2

### 川崎高津クリニック

住所 高津区宇奈根638-1 ☎281-0234  
メディカルヴィレッジ高津H棟1階 参加回数 1

### おうちのドクター梶が谷

住所 高津区下作延3-3-10 ☎789-8343  
スルパリエ梶ヶ谷202 参加回数 1

### セントラル薬局 溝口宮の下

住所 高津区上作延1-1-25 ☎948-6230  
参加回数 2

### ポピー薬局 稲田堤店

住所 多摩区菅2-15-5 1階 ☎949-6770  
参加回数 1

### 医療法人社団 和光会 キノメディッククリニック登戸

住所 多摩区中野島4-4-33 1階 ☎281-3252  
参加回数 1

### 医療法人社団 晃進会 たま日吉台病院

住所 麻生区王禅寺1105 ☎955-8220  
参加回数 2

### 上條歯科医院

住所 麻生区上麻生5-41-1 ☎986-0081  
マルエツ柿生店2階 参加回数 1

### クリエイト薬局川崎万福寺店

住所 麻生区古沢197-1 1階 ☎969-1212  
参加回数 2

#### 夜間対応型訪問介護

夜間の定期巡回や緊急時など  
通報システムによる訪問介護を行います。

### フルライフ中原

住所 中原区丸子通1-627-8 ☎948-6711  
トーシンビル 参加回数 2

#### 認知症対応型通所介護

認知症の方に対して、デイサービスセンターにおいて  
入浴・食事等のサービスや機能訓練等を行います。

### 医療法人啓和会 デイサービス小田本通り

住所 川崎区小田2-18-13 ☎329-1541  
参加回数 3

### 医療法人啓和会 デイサービス東小田

住所 川崎区小田5-19-7 ☎366-7221  
参加回数 2

### デイサービス ふるさと中原

住所 中原区下小田中6-12-27 ☎740-9391  
参加回数 2

### のぞみの家I(あい)

住所 中原区宮内3-10-4 ☎789-8920  
参加回数 1

### 利家庵すがおが丘

住所 宮前区菅生ヶ丘2-14 ☎789-5046  
参加回数 1

### デイサービス ふるさと東百合丘

住所 多摩区南生田4-24-2 ☎819-5490  
参加回数 1

#### 定期巡回・随時対応型訪問介護看護

日中・夜間を通じて、定期巡回や緊急時など  
必要に応じて随時訪問を行います。

### クローバーかわさき療養支援事業所

住所 高津区宇奈根635-2 ☎850-8487  
参加回数 1

#### 小規模多機能型居宅介護

通いを中心に、利用者の様態や希望に応じて  
訪問や泊まりを組み合わせたサービスを行います。

### 花織かわさき

住所 川崎区藤崎1-8-5 ☎245-0387  
参加回数 3

### 特定非営利活動法人 楽 ひつじ雲

住所 幸区幸町4-18-8 ☎522-4910  
参加回数 7

### 花織さいわい

住所 幸区下平間340-1 ☎542-4687  
参加回数 3

### 花物語なかはら新館

住所 中原区宮内2-17-35 ☎753-5213  
参加回数 4

### 花織なかはら

住所 中原区宮内2-17-36 ☎753-1875  
参加回数 4

### 花織たかつ新館

住所 高津区宇奈根637-6 ☎328-5211  
参加回数 5

### 花織たま北

住所 多摩区菅稲田堤3-18-1 ☎949-5087  
参加回数 2

### 花織のぼりと

住所 多摩区登戸658-2 ☎933-5232  
参加回数 2

### 花織たま東

住所 多摩区宿河原2-29-4 ☎931-0688  
参加回数 3

### 花織たま南

住所 多摩区南生田4-25-16 ☎959-2564  
参加回数 3

### 花物語あさお

住所 麻生区片平7-1-1 ☎981-5107  
参加回数 3



## 看護小規模多機能型居宅介護

小規模多機能型居宅介護と訪問看護を組み合わせ、  
利用者のニーズに応じた柔軟な対応を行います。

### 花織たかつ

住所 高津区子母口777 ☎751-5897  
参加回数 3

## 認知症対応型共同生活介護 (グループホーム)

比較的安定した認知症の方が少数で共同生活を  
送りながら、入浴・食事等の介護や機能訓練等を行います。

### グループホーム銀木犀<川崎>

住所 川崎区中島3-13-7 ☎276-8126  
参加回数 6

### グループホーム殿町

住所 川崎区殿町2-14-11 ☎223-7801  
参加回数 7

### 川崎大師バナナ園

住所 川崎区四谷上町16-7 ☎280-2386  
参加回数 5

### グループホームきらら川崎新町

住所 川崎区渡田3-12-11 ☎366-7715  
参加回数 1

### 花物語かわさき南

住所 川崎区渡田新町3-3-2 ☎329-1789  
参加回数 1

### 医療法人啓和会 グループホーム東小田

住所 川崎区小田5-19-14 ☎355-3122  
参加回数 4

### グループホーム第2バナナ園

住所 幸区小倉4-6-12 ☎587-1773  
参加回数 5

### バナナ園 武蔵小杉

住所 中原区刈宿8-54 ☎863-7101  
参加回数 5

### グループホームのんびりーす

住所 中原区木月4-54-14 ☎422-2295  
参加回数 4

### 愛の家グループホーム 中原下小田中

住所 中原区下小田中3-28-18 ☎752-6010  
参加回数 1

### 花物語なかはら新館

住所 中原区宮内2-17-35 ☎753-0587  
参加回数 4

### 花物語なかはら

住所 中原区宮内2-17-36 ☎753-0287  
参加回数 4

### グループホームゆう和

住所 中原区宮内3-2-28 ☎741-2553  
参加回数 4

### のんびりーす等々力

住所 中原区上小田中2-10-1 ☎750-9203  
参加回数 6

### 花物語なかはら西

住所 中原区上小田中2-40-2 ☎740-3155  
参加回数 3

### バナナ園 ほりうち家

住所 中原区小杉陣屋町2-1-12 ☎722-5361  
参加回数 4

### 花物語たかつ東

住所 高津区子母口283-1 ☎982-0787  
参加回数 1

### 花物語たかつナーシング

住所 高津区子母口777 ☎751-5887  
参加回数 4

### 愛の家グループホーム 高津野川

住所 高津区東野川2-25-1 ☎752-8080  
参加回数 1

### 花物語たかつ

住所 高津区宇奈根635-2 ☎829-5887  
参加回数 3

### 花物語たかつ新館

住所 高津区宇奈根637-6 ☎820-8287  
参加回数 5

### バナナ園 生田の泉

住所 宮前区菅生2-20-3 ☎789-5693  
参加回数 2

### バナナ園 生田の杜

住所 宮前区菅生2-20-3 ☎789-5692  
参加回数 4

### 花物語みやまえ西

住所 宮前区菅生3-4-39 ☎978-6487  
参加回数 2

### ラポール菅生

住所 宮前区菅生6-33-17 ☎872-8488  
参加回数 1

### 花物語みやまえ

住所 宮前区平2-19-62 ☎871-4987  
参加回数 3

### 花物語みやまえナーシング

住所 宮前区梶ヶ谷1483-1 ☎862-6187  
参加回数 3

### 花物語みやまえ東

住所 宮前区西野川3-10-43 ☎788-6887  
参加回数 3

### 花物語たま北

住所 多摩区菅田堤3-18-1 ☎945-7387  
参加回数 3

### 花物語のぼりと

住所 多摩区登戸658-2 ☎933-2287  
参加回数 3

### 花物語たま東

住所 多摩区宿河原2-29-4 ☎931-3387  
参加回数 3

### バナナ園 生田ヒルズ

住所 多摩区三田5-9083 ☎911-1599  
参加回数 5

### 花物語たま南ナーシング

住所 多摩区南生田4-25-16 ☎959-0187  
参加回数 3

### 花物語たま西

住所 多摩区西生田3-25-5 ☎969-7120  
参加回数 1

### 花物語しんゆりナーシング

住所 麻生区万福寺2-20-1 ☎953-1287  
参加回数 3

### ヒューマンライフケア 王禅寺グループホーム

住所 麻生区王禅寺東3-1-24 ☎959-1523  
参加回数 2

### 花物語あさお

住所 麻生区片平7-1-1 ☎981-0487  
参加回数 3



## 介護老人福祉施設 (特別養護老人ホーム)

日常生活で常に介護を必要とし、  
在宅生活が困難な方に対して、介護を行います。

### 特別養護老人ホーム ゆとりあ (ユニット型)

住所 川崎区殿町1-11-10 ☎277-1165  
参加回数 6

### 特別養護老人ホーム ゆとりあ (従来型)

住所 川崎区殿町1-11-10 ☎277-1165  
参加回数 6

### 特別養護老人ホーム しゃんぐりら

住所 幸区東小倉6-1 ☎520-3860  
参加回数 3

### 社会福祉法人セイワ 介護老人福祉施設 すみよし

住所 中原区木月祇園町2-1 ☎455-0880  
参加回数 1

### 川崎市特別養護老人ホーム 陽だまりの園

住所 高津区諏訪2-10-15 ☎814-5635  
参加回数 2

### 特別養護老人ホーム 菅の里

住所 多摩区菅北浦3-10-20 ☎946-3400  
参加回数 3

### 川崎市特別養護老人ホーム しゅくがわら

住所 多摩区宿河原6-20-19 ☎935-2690  
参加回数 5

### 特別養護老人ホーム 生田広場

住所 多摩区西生田5-24-2 ☎967-0881  
参加回数 4

### 特別養護老人ホーム 生田広場 (ユニット型)

住所 多摩区西生田5-24-2 ☎967-0881  
参加回数 2

### 特別養護老人ホーム 生田まほろば

住所 多摩区生田1-4-17 ☎945-6000  
参加回数 4

### 特別養護老人ホーム 虹の里

住所 麻生区王禅寺963-26 ☎986-1007  
参加回数 7

### 特別養護老人ホーム 柿生アルナ園

住所 麻生区上麻生5-19-10 ☎987-0021  
参加回数 5

### 特別養護老人ホーム 金井原苑

住所 麻生区片平1430 ☎986-1560  
参加回数 5

### 特別養護老人ホーム 片平長寿の里

住所 麻生区片平1829 ☎455-4188  
参加回数 1

## 地域密着型介護老人福祉施設 入所者生活介護

定員29名以下の小規模な介護老人福祉施設で、  
日常生活で常に介護を必要とし、  
在宅生活が困難な方に対して、介護を行います。

### 社会福祉法人春日会 地域密着型特別養護老人ホーム せせらぎ

住所 中原区下小田中6-30-32 ☎752-7755  
参加回数 1

### 地域密着型介護老人福祉施設 風光

住所 宮前区野川台3-7-1 ☎754-1751  
参加回数 2

## 介護老人保健施設

急性期の治療が終わり病状が安定し、  
在宅復帰のためのリハビリに重点をおいた方に対して、  
看護、医学的管理のもと、介護や機能訓練、  
その他必要な医療を行います。

### 介護老人保健施設 千の風・川崎

住所 幸区小向町15-25 ☎520-1033  
参加回数 1

## 特定施設入居者生活介護

有料老人ホーム等で、  
日常生活上の介護や機能訓練等を行います。

### ライフコミュニケーション川崎

住所 川崎区藤崎3-6-1 ☎280-7413  
参加回数 5

### リアンレーヴ 川崎幸

住所 幸区小向町10-22 ☎541-6080  
参加回数 1

### あいらの杜 川崎さいわい

住所 幸区小倉5-5-8 ☎580-6651  
参加回数 1

### 花珠の家なかはら

住所 中原区下小田中5-14-25 ☎740-3338  
参加回数 1

### フローレンスケア武蔵小杉

住所 中原区今井上町8-24 ☎322-8515  
参加回数 1

### そんぽの家 溝の口

住所 高津区新作4-16-6 ☎870-7005  
参加回数 4

### フローレンスケア溝の口

住所 高津区下作延3-6-2 ☎877-1188  
参加回数 5

### ブランシエールケア 溝の口

住所 高津区下作延4-23-13 ☎860-1333  
参加回数 1

### ニチイホーム 鷺沼南

住所 宮前区有馬6-8-8 ☎862-4667  
参加回数 4

### ニチイホーム 鷺沼

住所 宮前区小台1-17-1 ☎860-6501  
参加回数 3

### SOMPOケア ラヴィーレ川崎宮前

住所 宮前区平2-15-3 ☎854-4165  
参加回数 3

### ケアハウス青田風

住所 宮前区野川台3-7-1 ☎754-1751  
参加回数 2

### ケアハウス風知草

住所 宮前区野川台3-7-1 ☎754-1751  
参加回数 2

### フローレンスケア宿河原

住所 多摩区宿河原6-12-29 ☎930-6521  
参加回数 5

### ニチイホーム 柿生

住所 麻生区下麻生2-3-12 ☎981-0090  
参加回数 3

## これまでの事例集

これまで発行した事例集は右記から  
ダウンロードしてご覧ください。



この事例集に掲載されている写真および氏名の公表については、  
事前にご本人、ご家族および関係者に了解を得ています。





Colors, Future!

いろいろって、未来。

川崎市

川崎市 健康福祉局 長寿社会部  
高齢者事業推進課 介護基盤係

お問い合わせ

☎ 044-200-2454

詳しくは健幸福寿で検索！

健幸福寿

