

第6期事例集

けんこうふくじゆ
かわさき健幸福寿
プロジェクト

健やかで幸せな明日、扇のように広がって



Colors, Future!
いろいろって、未来。

川崎市

「かわさき健幸福寿プロジェクト」とは？

具体的には何をしますの？

介護サービス事業所とともに、要介護状態の改善・維持に向けて取り組んでいただきます。「こんな生活を送りたい」という目標を持っていただくことが、初めの一歩です。

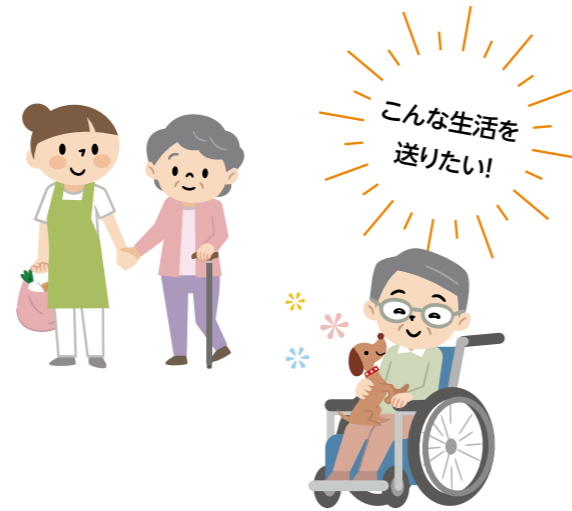

「健幸」あれ？漢字が違う?!

いえいえ、これは漢字の誤りではありません。いつまでも「健やかに」、そして「幸せ」でありたい…これは誰もが願う想いです。そんな願いを市民の皆さんと介護サービス事業所の皆さんと一緒に目指していきたい。そんな思いを込めて作った川崎市独自の言葉です。



川崎市は何をしますの？ ①

要介護度や日常生活動作(ADL)等の改善・維持につなげた介護サービス事業所のケアを評価し、インセンティブの贈呈を行っています(インセンティブの内容はP14参照)。また、要介護状態の改善・維持に取り組む介護サービス事業所の情報を、市民に向けて積極的に発信していきます。



どんな効果があるの？

介護サービス事業所の「要介護状態の改善・維持に取り組もう」というモチベーション向上やスキルアップによるサービスの質の向上が期待できます。介護サービス利用者が質の高いサービスを受けながら、前向きに要介護状態の改善・維持に取り組める好循環を生み出します。

「自分らしい生活」に向けた好循環

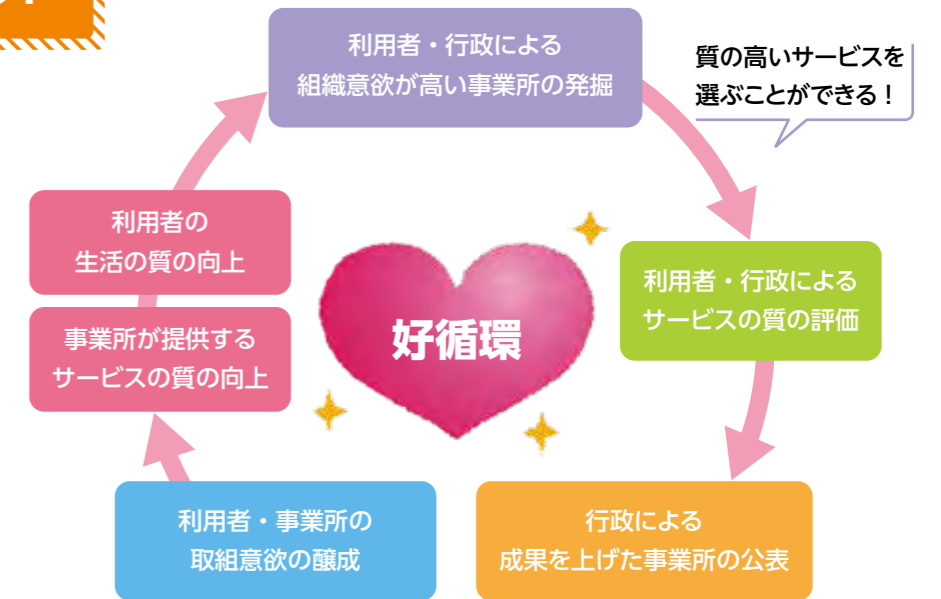

成果指標について

要介護度

- 令和3年7月1日時点と比べて、期間終了時点(令和4年6月30日)で改善した場合
- その他、改善に至らなかった場合でも、同一の要介護度を一定期間を超えて維持した場合

日常生活動作(ADL)

- 日常生活動作とは、日常生活を送るうえで必要とされる身の回りのさまざまな動作のこと。立ち上がり、歩行、えん下、意思の伝達などの項目
- 令和3年7月1日時点と比べて、期間終了時点(令和4年6月30日)で改善した場合
- 項目ごとに、できる・できない等の選択肢があり、それぞれの項目の点数の合計(最大で55点、最小で18点)が小さくなれば、改善とみなされる

川崎市は何をしますの？ ②

さらに、プロジェクトに参加された介護サービス利用者へ、「参加の証」や「キーホルダー」をお渡しします。また、要介護度を改善される等の顕著な成果を上げられた方の中から、表彰式に出席いただき、市長からの表彰を授与するとともに、記念講演では介護に関わりのある著名人に講演していただきます。



第6期の取組結果について (令和3年7月～令和4年6月)

どんな成果があったの?

第6期(令和3年7月～令和4年6月)では、268名の介護サービス利用者、227の介護サービス事業所にご参加いただきました。このうち、期間中に要介護度が改善された方は24名(9.0%)、維持された方は155名(57.8%)でした。

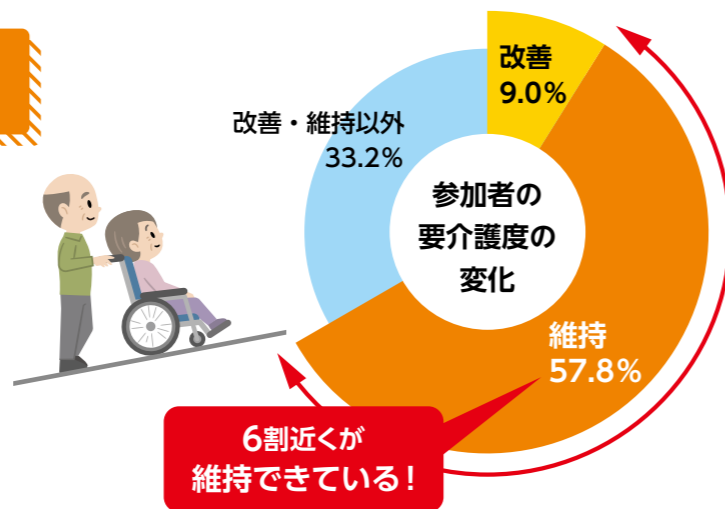

「維持」ってすごいんです!

※このプロジェクトでの「維持」とは、通常の要介護度の維持とは異なり、「介護度悪化までの平均月数」(市内全被保険者)を超えて維持されている方を指します。悪化せず、一定期間維持できることはすごいことであり、

まさに参加者・介護サービス事業所の努力の結果になります。

プロジェクトに参加した介護サービス事業所の声

プロジェクトに参加することで、どのような良い影響があったのでしょうか? 伺ってみました。

金賞がゴールじゃないと感じました。一人一人がそれを見たり、感じることで前向きになれていると感じています。プロジェクトに感謝します。
(アイスタッフケアステーション大師)

高齢な利用者であり、また、体調変化もあると思われませんが、今は元気にデイを利用され、楽しまれており、先日記念品をお渡しした時に「何でこんなもの頂いて!」と喜んでおられました。その様子を見て娘様と一緒に「新たな元気の源が届いたわ」と感謝しています。
(ケア工房・真謝)

この素晴らしい取組が全国に広がることを望みます。
(居宅介護支援事業所南さいわい)

目標を決めて取り組み、見事にそれを達成され、周囲の方にも褒められて嬉しそうなお本人を見て「参加してよかった」と思いました。
(みずたま介護ST元住吉ケアプランセンター)

本人の頑張りや、リハビリスタッフ、通所デイ、訪問看護、福祉用具のチームワークの良さが結果となり、嬉しい。
(たかつ訪問介護支援事業所)

福田市長をはじめとする川崎市の取組にチームで参加でき、ご本人、ご家族も喜んでくれたことに感謝します。
(合同会社わかばケア)

ご入居様が1日1日と明るく、前向きになられて良かったと思います。職員の意識にも変化がありました。
(バナナ園武蔵小杉)

高齢者には、なかなかプロジェクトの説明をしても、理解してもらうことが難しいが、結果をお伝えることで、とても喜んでくれ参加してよかったと思いました。「これからも頑張るよ」と言ってくれました。
(野川ケアプランセンター)

かわさき健幸福寿プロジェクト 特設サイトのご案内

「かわさき健幸福寿プロジェクト」の特設サイトでは、表彰式の様子や介護サービス利用者、介護サービス事業者へのお知らせを掲載しています。また、プロジェクトへのご参加も特設サイトを通じて受け付けています。ぜひ、ご覧ください。



特設サイトの
ホームページは
こちらから



CONTENTS もくじ

プロジェクトに参加した介護サービス事業所が、プロジェクトを通してどのように取り組まれたかについて、次のページより具体的にご紹介します。

CASE1 (P6～7) ●佐藤正昭さん(81歳)
「応援してくれるチームと家族にこたえたい」こまめな声かけが行動変容につながる
～在宅で複数のサービスを活用した取組～

CASE2 (P8～9) ●齊藤美佐子さん(85歳)
手の届く目標から最終目標へ 達成するごとに自信が付き、意欲も高まる
～小規模多機能型居宅介護での取組～

CASE3 (P10～11) ●彌富輝代さん(94歳)
仲間とともに日々の生活を楽しみながら生活自体をリハビリにする
～介護付有料老人ホームでの取組～

現在取組中

New CASE1 (P12) ●高橋勝さん(76歳)
「かつ丼を食べたい」明確な目標に向かってチームがまとまる

New CASE2 (P13) ●木村一夫さん(80歳)
状態を維持することの意義は大きい プロジェクトを指標として活用する

Case 1

「応援してくれるチームと家族にこたえたい」 こまめな声かけが行動変容につながる ～在宅で複数のサービスを活用した取組～

胃切除手術をして一時は施設入所を検討するほどだった佐藤さんは、退院して娘さん家族と暮らす自宅に戻れたことで元を取り戻し、入院前から通っていた通所リハビリを再開しました。ところが、食形態を普通食に戻すことができたものの残してしまうことが多く、ふらついて転倒することもしばしばありました。佐藤さんは「**家族に心配をかけたくない**」という思いが強く、不調を改善するためにも「**以前のように食事を摂れるようになりたい**」と希望していました。介護支援専門員は、佐藤さんが家族と暮らし続けられるよう、通所リハビリと連携して佐藤さんとご家族を支えたいとプロジェクト参加を決めました。

「**転倒しない。むせずに食事できる**」という目標に向けて、介護支援専門員は佐藤さんの生活習慣を見直す必要があると考えました。佐藤さんは水分を制限したり、食事を急いで摂ったりするために体調が悪くなるが多かったのです。そこで、通所リハビリでは作業療法士が佐藤さん

の体調に留意しながら歩行訓練や下肢体幹の筋力強化、ストレッチなどを行うとともに、医師のアドバイスのもと、こまめな水分摂取を呼びかけ、食事の摂り方を注視。通所リハビリでの取り組みはその都度家族に伝え、娘さんも自宅で同じように声かけしました。すると佐藤さんに、**周りの応援にこたえたいという気持ちが出てきたのです。**

介護支援専門員は佐藤さんが生活習慣改善の必要性を自覚できるよう、**自主的に「用意してくれた水分を飲む。ゆっくり動く。よく噛んで食べる」を「セルフケア」として実行することを新しい目標にして、佐藤さんにそれを書面で確認してもらいました。**本や新聞が好きな佐藤さんには、口頭で伝えるよりも効果があると考えたのです。それが奏功し、セルフケアの必要性を納得した佐藤さんは確実に実践するように、**今の生活を維持して、「少しでも長生きしたいね」**と言う佐藤さんの穏やかな笑顔が印象的でした。

チームは応援団 本人がやりたいことを支える

野川ケアプランセンターは、前身の井田居宅介護支援センターのころから、「**ご本人がやりたいことをあきらめないで、やり続けることを支えたい**」という思いでプロジェクトに継続して参加しています。今回、初めてプロジェクトに参加してくださった通所リハビリからは、「プロジェクトを通して、利用者さま一人ひとりに合った支援をしようという意識がスタッフ全員に浸透しました」という感想をいただき、うれしさと同時に手ごたえを感じました。私もプロジェクトによって、チームの皆さんがいかにその方にアプローチしていくかを学ぶことができており、プロジェ



クトの意義を体感しています。**チームやご家族の応援が佐藤さんのやる気を引き出したように、介護支援専門員＝応援団長として、チームがその方を応援し、その方もそれにこたえるという関係をつくっていきたくと考えています。**
(介護支援専門員 加藤さん)

本人の自覚を引き出す声かけ 自主的ながんばりが改善の要因に

佐藤さんは長年透析を受けていたため水分を制限しないといけないと思い込んでおり、それがこもり熱*や血圧変動の原因にもなっていました。急に立ち上がり、ふらついて転倒することも少なくありません。そこで水分摂取や食事スピード、起き上がり方などに注意するよう自覚してもらうために、通所リハビリの職員やご家族がこまめに声をかけました。すると皆が気にかけていることが伝わり、「**心配してくれるから、応援にこたえよう**」という意識が生まれたのです。さらに、真面目にものごとに取り組む佐藤さんの性格に合わせて、自発的に実践する「セルフケア」を新しい目標に設定し、書面を佐藤さんに提示。やるべきことを確認し納得できたことが、自ら積極的に取り組む動機になったのです。**自身の体調安定が家族に心配をかけないことになるという気付きが、安定してがんばる力になりました。**



*こもり熱：身体から熱をうまく放散できないため、体温が上がってしまう状態のこと

チームケア体制

野川ケアプランセンター
(居宅介護支援)
介護支援専門員 加藤敦子さん



佐藤正昭さん(81歳)
要介護度：3 ▶ 2
日常生活動作(ADL)：31 ▶ 27

鷺沼透光診療所透光燦燦デイケアセンター
(通所リハビリテーション)

介護福祉士 大友啓光さん
作業療法士 小鯖秀幸さん
看護師 岡本悦子さん
介護職員 石渡京子さん
事務職員 小島唯花さん

利用者の状況やケアの変化

- 令和 2年12月 ● 胃切除手術 退院
- 令和 3年 1月 ● 歩行時のふらつき、構音障害、食後の胃部不快感がある
- 令和 3年 2月 ● 要介護3 通所リハビリ再開、食事形態を常食へと戻していく
- 令和 3年 3月 ● 分食、ゆっくり食事すること、臥床時のアドバイスなどを行う
- 令和 3年 5月 ● 消化状態が改善
- 令和 3年 6月 ● プロジェクト参加
- 令和 3年 7月 ● 水分量が少なくこもり熱*があり、血圧も高くふらつきがある
- 令和 3年 9月 ● 段差、スロープでのふらつきがある
- 令和 3年12月 ● セルフケアを新しい目標にする
- 令和 4年 1月 ● 要介護2に改善
- 令和 4年 7月 ● デイサービスでの水分量を医師の指示のもと調整
- 令和 4年 8月 ● こもり熱がなくなり透析に通院できる
- 令和 4年 9月 ● 金の認証シール受賞



Case2

手の届く目標から最終目標へ 達成することに自信が付き、意欲も高まる ～小規模多機能型居宅介護での取組～

齊藤さんは第5期から続けてプロジェクトに参加し、「自宅から事業所まで歩く」を目標に歩行練習をしていました。第6期プロジェクト参加時には、まだ圧迫骨折の痛みが残っていて屈むことができず、ベッドからの起き上がりに30分も要する状態でした。第5期の終了時、齊藤さんに1年後どうなっていたか聞いたところ、「**骨折前によく行っていた食料品店で買い物をしたい**」と明確な希望が返ってきたのです。そこで目標を「**歩行距離を延ばす**」こととし、週3回の通いの際、齊藤さんの自宅から事業所まで500メートルほどの距離を職員と一緒に歩くことにしました。そして少しずつ遠回りをしながら歩行距離を延ばしていったのです。次の目標は「**自分でコースを決めて歩く**」。事業所まで、齊藤さんが自分で歩きたい道を選んで歩いてもらいました。

職員は事業所までの歩行支援のほか、下肢筋力を鍛えるためにスクワットや足上げなど座ってできる個別運動の支

援を行いました。痛みが強かったときの記憶があるため、歩行や運動に自信がなかった齊藤さん。職員はその気持ちを尊重したうえで、「齊藤さんならできますよ。大丈夫」と背中を押すとともに、活動チェック表にその日行った運動の内容や回数、齊藤さんの様子などを記録して、活動の進捗を職員間で共有しました。また自宅の階段を昇降して洗濯物を干したり、茶碗を洗ったりするなどの生活動作も機能向上につながり、これまでできなかったズボンをはくなどの動作もできるように。地道に訓練を積み重ね、ついに最終目標の「**店に行って買い物をする**」も見事達成、なじみの店員と会話したことも大きな喜びと自信になりました。同時に、これまで支援してきた職員への信頼感も増したのです。前年の銅賞を上回る金賞を受賞して、「おかげさまで」と笑顔を見せた齊藤さん。自宅と事業所間は安定した歩行ができおり、今後は交通機関を利用するなどして行動範囲を広げていきたいと考えています。

良好な関係がくれたのは 小規模多機能型居宅介護ならではの

齊藤さんが目標を達成できたのは、小規模多機能型居宅介護*ならではの要因があります。私たちは通いのほか訪問も行っているため、齊藤さんの自宅での様子を把握でき、それが齊藤さんのことを深く知ったうえでの支援につながりました。さらに歩行支援で回り道をしたり、自分でルートを決めてもらったりと齊藤さんのペースに合わせた柔軟な対応ができたのも小規模多機能型だからこそです。また私たちは日ごろから地域とのかかわりを大切にしており、コロナ前は地域の方を招いた食事会を開くなどして顔見知りの関係をつくっていました。齊藤さんも、食事会に参加



地域とのかかわりを大切にしています

して「ひつじ雲」を知り、介護が必要になったときに「ひつじ雲を利用したい」と言ってくださいました。長かかわっているので、信頼関係もより強固になったと思います。
(介護支援専門員 片桐さん)

*介護度が上がっても在宅での生活が継続できるよう支援する、小規模なサービス施設。通いを中心に訪問や泊まりを組み合わせて、在宅での生活の支援や機能訓練を行う。

段階を踏んで目標を設定 一つひとつ達成して自信に

介護支援専門員は齊藤さんの状態に合わせて、数か月ごとに目標を設定しました。目標の1つめが「**歩行距離を延ばす**」。自宅から通いの事業所まで500メートルほど歩くのを機能回復の好機ととらえ、職員とともに歩行訓練を行い、少しずつ遠回りして歩行距離を延ばしていきました。次の目標は「**自分でコースを決めて歩く**」。道路には凸凹があったり、斜めになっていたりすると障害となる場所があります。そこを通るのかどうかも齊藤さん自ら決定し、職員は見守りました。そして最終目標となったのが「**骨折前によく行った駅ビルの店で買い物をする**」。介護支援専門員は店までのルートを下調べしたうえで臨み、2回も店に行くことができました。一つひとつ目標をクリアしたことが自信になり、さらに生活にもハリが出ました。こうして**日常動作一つひとつのやる気が増すという好循環が起こった**のです。



ひとつずつ目標をクリアしました

チームケア体制

小規模多機能型居宅介護事業所ひつじ雲

介護支援専門員
片桐康子さん



齊藤美佐子さん(85歳)

要介護度：4 ▶ 2
日常生活動作(ADL)：31 ▶ 26

介護職員

鈴木佐映さん、三井麻琴さん、片平正江さん

利用者の状況やケアの変化

- 令和 3年 7月 ● 第6期プロジェクト参加 要介護4
- 令和 3年 9月 ● 第5期プロジェクトで銅の認証シール受賞
歩行、個別機能訓練を継続
- 令和 3年10月 ● ベッドから起床して階下へ移動するのに、家族が介助して30分を要する
- 令和 3年12月 ● 車いすを押す歩行に慣れる
- 令和 4年 1月 ● 歩行距離が延び、歩くコースも自分で決めるように
- 令和 4年 3月 ● 自宅で階段昇降して、洗濯物を干したり、立って茶碗を洗ったりするなど日常の生活動作をひとつずつ増やす
- 令和 4年 4月 ● 要介護2に改善
家族と一緒に散歩ができる
- 令和 4年 5月 ●なじみのお店に歩いて行って買い物ができた
- 令和 4年 8月 ● 長距離歩行にも自信が付き、できる動作が増えた
- 令和 4年 9月 ● 金の認証シール受賞
- 令和 4年10月 ● 介助なしで起床できるようになる

Case3

仲間とともに日々の生活を楽しみながら 生活自体をリハビリにする ～介護付有料老人ホームでの取組～

自宅で転倒・骨折して入院した彌富^{やとみ}さんは自宅での生活が難しいと判断され、リハビリ病院からラヴィーレ川崎宮前に入居しました。「また歩きたい」という気持ちは強かったものの、居室のトイレに行くのにも転倒を繰り返していたため、安全を確保できるよう居室内の手すりやベッドの位置など、試行錯誤を重ねながら環境整備に取り組みました。あわせて筋力の維持向上を目指して、理学療法士による個別の歩行リハビリや集団体操を行いました。さらにまずは車いすで自由に移動できることを目標に、車いすの移動訓練も重ねたのです。

その結果、ホームに入居して1年半経ったころには転倒することもなくなり、車いすの自走が可能になっていました。ホームの環境にもすっかり慣れ、友人と楽しく過ごすように。これを機に彌富さんの「また歩きたい」という意欲にチームとしてこたえたいと、他の入居者とともにプロジェクトに参加しました。すると友人と過ごす時間が増え

るにつれて、持ち前の社交性を発揮し、「仲間みんなでがんばろう」という気持ちが芽生えたのです。ホームは「リハビリ強化型」をうたい、リハビリ機器に加えて毎日の外気浴や体操、音楽や絵、習字など多様なアクティビティが充実。生活自体がリハビリになるように工夫されています。彌富さんも友人と誘い合っ、レクリエーションやリハビリに参加し、外気浴をするのが日課になりました。今は職員の支援をほとんど受けることなく生活ができるようまで状態が改善したのです。居室内は安定した歩行ができ、部屋から出るときには車いすを自走して移動。自由な生活ができているという満足感があるからか、「ずっとここで楽しく暮らしたい」という希望を口にするようになりました。いつも笑顔で「ありがとう」「表彰されてうれしい」と感謝を表す彌富さん。その言葉を励みに、チームも彌富さんの希望を叶えるため、今の取り組みを維持していくつもりです。

専門職が連携した個別ケア 一人ひとりに必要な援助を行う

SOMPOケアは、ご入居者と1対1でかかわる「カスタムメイドケア」を掲げています。月に2回、その方の心身の状況や望んでいること、生活に改善の余地があるかなど、担当の介護職員が情報収集して、会議「カスタムカンファレンス」に臨みます。それをもとに看護師と話し合っ、今後のケアの方向を決定。各専門職の視点も加味して全員で共有し、加えてケアの際活用するスマートフォンアプリにも反映させて実行を徹底しています。一律の援助ではなく、その方一人ひとりに合わせて必要な援助をする時間を



確保するのは簡単ではありませんが、それがご入居者の満足度や元気な笑顔につながると思っています。こうしたケアの延長線上にあるのがプロジェクトであり、そうして生まれた彌富さんの笑顔やあたたかな人柄に職員も支えられているのです。

(ホーム長 三塚さん)

仲間と一緒にリハビリが 相乗効果をもたらした

理学療法士は、生活の場であるホームでのリハビリは、彌富さんが負担を感じることなく、日ごろから体を動かしてもらうことが大切だと考えています。そこで、社会的で前向きな彌富さんの性格を考慮して、彌富さんが友人と食後のコーヒーを飲みながら談笑しているところや、廊下を通っているところをとらえて、「ちょっと寄り道しませんか」と声をかけてリハビリ室に誘い、「ついでリハビリ」を意識して実施しました。仲の良い友人と交代でマシントレーニングをしたり、歩行訓練をしたりすることで、彌富さんや仲間のやる気が増し、リハビリも進むという相乗効果が生まれたのです。友人たちと参加するさまざまなレクリエーションや外気浴が毎日設けられていることなど、彌富さんのやる気にこたえることのできる環境があったことも、状態を大きく改善する要因になりました。



みんなで頑張り、
お友達のお武田さんと

チームケア体制

SOMPOケアラヴィーレ川崎宮前



利用者の状況やケアの変化

- 平成30年 8月 ● 自宅で転倒・骨折し入院
- 平成31年 1月 ● 退院し、SOMPOケアラヴィーレ川崎宮前に入居
要介護3
- 令和元年 8月 ● 転倒を繰り返す(1年間ほど)
- 令和元年 9月 ● 手すり設置、ベッドの位置修正など居室内環境整備を行う(1年間ほど)
- 令和元年10月 ● 歩行訓練と並行して車いす自走訓練を強化。車いす自走ができるように生活リズムを整える
- 令和 2年 7月 ● 要介護2に改善
- 令和 2年 8月 ● 転倒が落ち着き、友人と楽しく過ごす時間が増える
- 令和 3年 7月 ● プロジェクト参加
- 令和 3年 8月 ● 援助はほとんど不要になる
要介護1に改善
- 令和 4年 9月 ● 金の認証シール受賞



10 左から、山口誠一さん、渡邊登志子さん、大森みゆきさん、澤島優香さん、彌富輝代さん、小松誠さん、池田かつ奈さん、三塚伸一さん、猪熊永子さん



New Case1

「かつ丼を食べたい」明確な目標に向かってチームがまとまる

嚥下機能の向上を目的に

重度の肺炎で入院した高橋さんは嚥下機能が悪化して胃ろうを造設、一時は施設入所も考えていました。しかし高橋さんには「かつ丼を食べたい」という強い思いがありました。自宅に帰るためにリハビリに励む高橋さんを見た居宅介護支援員は、高橋さんの意欲にこたえたいとチームにプロジェクト参加を打診。すぐにチームの意思がまとまり、嚥下機能を向上させることを目標に設定しました。

地域コミュニティへの復帰を見据える

福祉用具を導入し環境を整えて退院すると同時に、訪問医の指導のもと、訪問看護師が痰の吸引や胃ろうの管理を、通所介護では言語聴覚士が嚥下状態を見ながら食形態を工夫。発声練習や口腔体操なども行いつつ、ADLと栄養状態の向上を図りました。さらに理学療法士が個別訓練メニューを作成して体調に合わせたリハビリを行い、訪問リハビリで屋外の歩行訓練を行った結果、杖なしで歩けるほど体力がつき、通所介護の食事でも完食できるように。手ごたえをつかんだ介護支援専門員は、今後の取り組みを見極めるために訪問歯科に嚥下検査を依頼しました。飲み込む力を上げるために、体重を増やして筋力をつけるよう助言されたことから、胃ろうを併用した栄養摂取で体重を増やすことに注力。奥さまのサポートも奏功し、**体重も順調に増え嚥下機能も向上**しつつあります。

長く地元少年野球の監督をしていたという高橋さん。今後は地域コミュニティへの復帰も見据え、公園まで歩けるようにしたいと居宅介護支援員は考えています。

チームケア体制

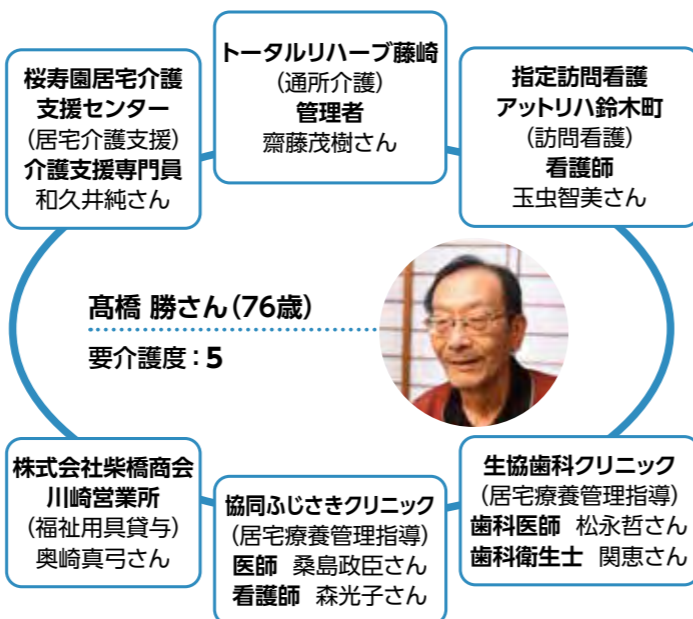

利用者の状況やケアの変化

- 令和 4年 1月 ● 重症肺炎で入院、人工呼吸器をつける。抜管後嚥下障害が残る
- 令和 4年 3月 ● 胃ろう造設 要介護 5
- 令和 4年 5月 ● 胃ろうを併用しペースト食を開始
- 令和 4年 7月 ● 退院 訪問看護、通所介護、居宅療養管理指導(内科)を開始 プロジェクト参加



New Case2

状態を維持することの意義は大きいプロジェクトを指標として活用する

日常生活動作をケア中訓練に

木村さんは第3期プロジェクトの参加時から要介護3を維持し、脳梗塞の後遺症による右片麻痺はあるものの車いすを自走し、身の回りのことも自分でしています。いつもほがらかで、プロ野球巨人軍の応援や相撲観戦を楽しみ、毎朝4時からテレビで時代劇を見るのが日課です。こうした「**趣味を楽しむ生活を続けたい**」という希望を叶えるために、チームは「**安全な立ち上がり動作ができる**」ことを目標に設定しました。立ち上がりができるか否かが木村さんの介護レベルを左右すると考え、機能訓練指導員による毎日の集団体操とあわせて、トイレでの立ち上がりやベッドへの移乗などの日常生活動作をケア中訓練として行っています。木村さんの意思を尊重し、自分でできることは自分でやってもらうことを心がけ、多職種が連携してサポート。こうして職員が日常のケアにおいて常に目標を意識することが、**木村さんを主体としたケアの実践につながっています。**

可視化されるプロジェクトの成果

特別養護老人ホームゆとりあでは、入所者のほぼ全員がプロジェクトに継続参加しており、介護課長は「プロジェクトが介護の質を上げるきっかけになっている」と評価しています。「プロジェクトに参加するから取り組むのではなく、**普段の取り組みの中でいかに状態を低下させないかを重視**しています。木村さんのように状態を維持しているのはすごいことなのですが、日常のケアの中ではそれに気づきにくい。そこでプロジェクトで成果が可視化されるので、指標として活用しています。」

チームケア体制

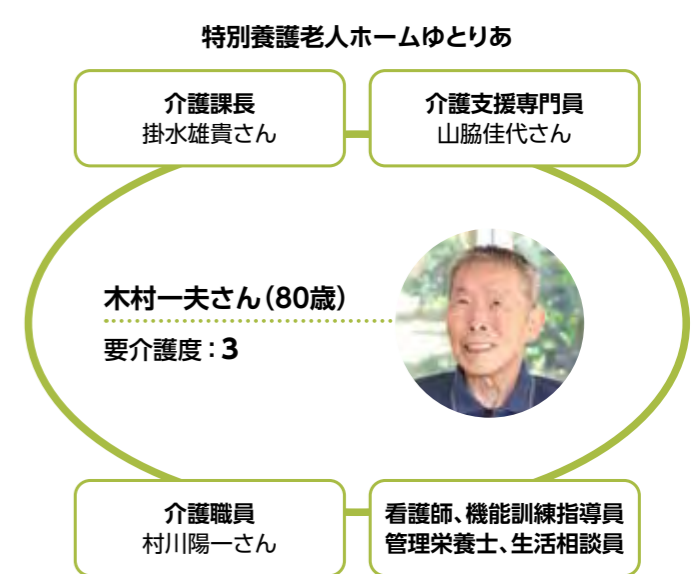

利用者の状況やケアの変化

- 平成24年 7月 ● 脳梗塞発症
- 平成25年10月 ● ゆとりあ入所
- 平成30年 9月 ● 第3期~第6期プロジェクト参加 第3期参加時から現在まで要介護3を維持
- 令和 4年 9月 ● 第7期プロジェクト参加 引き続き機能訓練指導員による毎日の集団体操や日常生活動作のケア中訓練を行う

頑張る介護サービス事業所を応援します！

介護サービス事業所へ

「かわさき健幸福寿プロジェクト」では、プロジェクトに参加し、要介護状態の改善・維持に向けて意欲的に取り組み、ご活躍された介護サービス事業所(チーム)に対して成果に応じてインセンティブの贈呈を行っています。

- 市長表彰
- 取組中ポスターの配布
- 認証シールの交付
- 報奨金
- 川崎市公式ホームページ等への掲載 など



表彰式



取組中ポスター



参加の証(あかし)



キーホルダー



認証シール



改善要介護度	ADL			
	5ポイント以上	1ポイント以上 4ポイント以下	0ポイント	0ポイント未満
改善	報奨金 認証シール(金) 実績の公表	報奨金 認証シール(金) 実績の公表	報奨金 認証シール(金) 実績の公表	報奨金 認証シール(金) 実績の公表
維持	報奨金 認証シール(金) 実績の公表	認証シール(銀)	認証シール(銀)	認証シール(銀)
改善・維持 以外	報奨金 認証シール(金) 実績の公表	認証シール(銀)	認証シール(銅)	認証シール(銅)

川崎市は、プロジェクトに参加いただいた
介護サービス事業所のご活躍を
発行物、展示などさまざまな形で
今後もPRして参ります！

応援サポーターに 風間トオルさんが就任！



令和4年7月から「かわさき健幸福寿プロジェクト」の応援サポーターに、俳優の風間トオルさんに就任いただきました。

活動の一環として、本プロジェクトに参加している介護サービス事業所を訪問して、スタッフ・利用者の方々と交流しました。

応援サポーター
就任コメントは
こちら



このたび、かわさき健幸福寿プロジェクトの応援サポーターに就任いたしました。私は川崎市出身で、小学生のころに祖父が認知症になり、高校卒業のころに祖母が認知症になりました。そういった経緯もあり、私は介護というものに若い頃からふれてきました。プロジェクトに参加している事業者のみなさん、そして、実際に介護サービスをご利用いただいているみなさんのサポート役として、精一杯活動していきます。介護が必要になっても「したい、やりたい」を諦めない、このプロジェクトの魅力を発信していきます。一緒に頑張りましょう。

リ・ケア東有馬 さくらの木



管理栄養士による栄養講座に伺いました。この講座では、料理の写真を使ってベストな献立を組み立てます。風間さんにも利用者の方と一緒に献立を考えていただきました。最後に撮った全体写真では、利用者、職員ともに素敵な笑顔でした。

特別養護老人ホーム 虹の里



おしぼり作りをお手伝いしていただきました。入居者の「緑いっぱいの良い場所で友達がいっぱいできて楽しい」というお話に、これからも頑張りましょうとメッセージを送りました。

第6期 事例集

「かわさき健幸福寿プロジェクト」 介護サービス事業所一覧

第6期(令和3年7月～令和4年6月)にプロジェクトに参加し、介護サービス利用者の要介護度等の改善・維持に積極的に取り組まれた介護サービス事業所を紹介します。

組織略称一覧

(社福)=社会福祉法人	(株)=株式会社	(医)=医療法人
(有)=有限会社	(医社)=医療法人社団	(社財)=社会医療法人財団
(同)=合同会社	(一財)=一般財団法人	(一社)=一般社団法人
(特非)=特定非営利活動法人(NPO法人)	(企組)=企業組合	(学法)=学校法人
(公社)=公益社団法人		

※令和4年10月時点のものです。
※事業所名や事業所番号の変更があった場合に反映できていない場合がございます。ご了承ください。

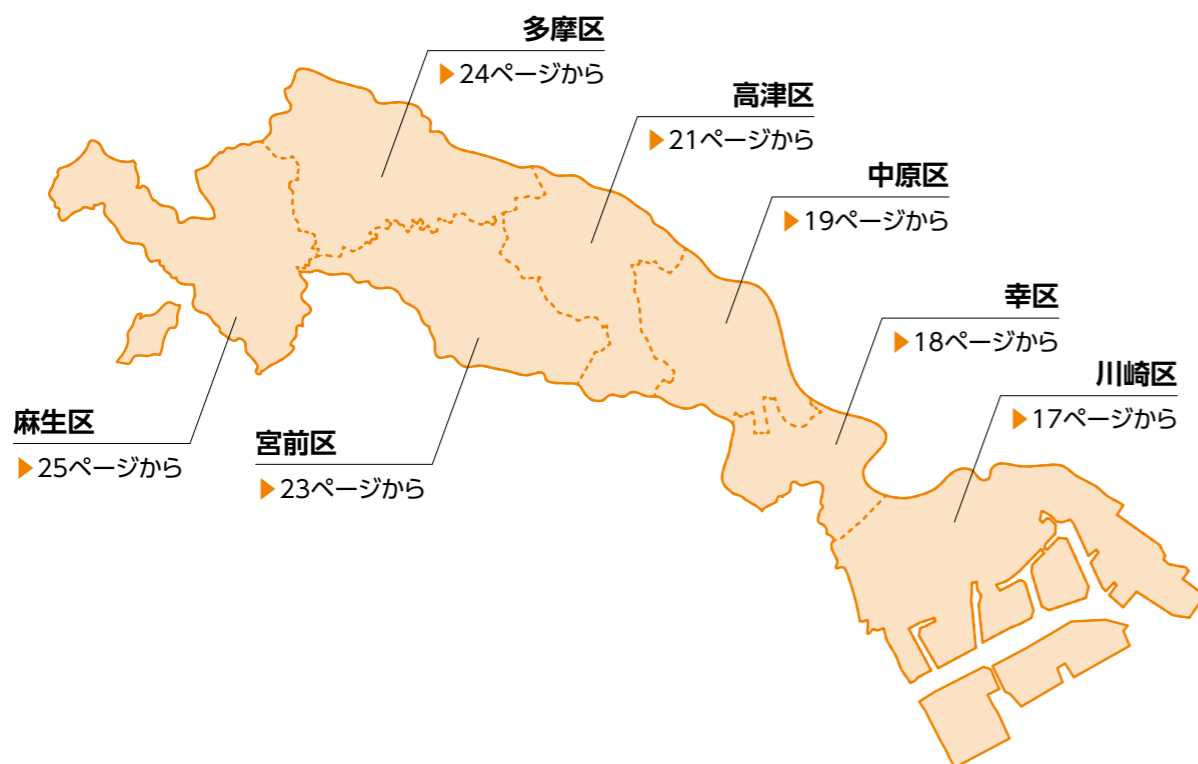

川崎区

居宅介護支援

川崎市社会福祉協議会かわさき訪問介護支援事業所
住所 川崎市川崎区富士見1-6-3
読売川崎富士見ビルB-1棟6階 ☎222-5784
法人 (社福)川崎市社会福祉協議会 参加回数 5

アイスタッフ ケアステーション 大師
住所 川崎市川崎区大師町10-6
アイスタッフビル ☎589-7080
法人 (株)アスリート 参加回数 6

こ・こ・ろケアマネセンター
住所 川崎市川崎区池上新町2-22-3
☎270-0556
法人 アイハート福祉(有) 参加回数 6

ひまわりケア 大島ケアプランサービス事業所
住所 川崎市川崎区大島2-15-16
☎050-3775-4157
法人 ひまわりケア(株) 参加回数 4

医療法人 啓和会 ケアセンター小田本通り
住所 川崎市川崎区小田2-18-19
☎329-0150
法人 (医)啓和会 参加回数 4

訪問介護

ツクイ川崎中島
住所 川崎市川崎区中島3-7-3
落合店舗1階 ☎222-7102
法人 (株)ツクイ 参加回数 1

アイスタッフ大師
住所 川崎市川崎区大師町10-6
アイスタッフビル ☎201-6267
法人 (株)アスリート 参加回数 6

ひまわりケア 大島訪問介護事業所
住所 川崎市川崎区大島2-15-16
☎050-3775-4157
法人 ひまわりケア(株) 参加回数 3

訪問看護

川崎大師訪問看護ステーション
住所 川崎市川崎区大師駅前1-5-4
☎266-2180
法人 (医)誠医会 参加回数 2

通所介護
通所リハビリ

介護老人保健施設葵の園・川崎
住所 川崎市川崎区小田栄2-1-6
☎328-3711
法人 (医社)葵会 参加回数 4

通所介護

アイスタッフガーデン十番地
住所 川崎市川崎区大師町10-6
☎201-9700
法人 (株)アスリート 参加回数 4

こ・こ・ろ生活デイサービス
住所 川崎市川崎区池上新町2-22-3
☎270-0556
法人 アイハート福祉(有) 参加回数 6

川崎プールマッサージセンター
住所 川崎市川崎区渡田山王町20-35
☎333-2000
法人 (株)エサンス 参加回数 1

地域密着型
通所介護

ゆとりあデイサービスセンター
住所 川崎市川崎区殿町1-11-10
☎277-1181
法人 (社福)川崎大師福祉会 参加回数 4

デイサービス サニースポット
住所 川崎市川崎区渡田2-4-11
第11むさしマンション101号 ☎201-4132
法人 (株)サニースポット 参加回数 1

樹楽 団らの家 川崎浅田
住所 川崎市川崎区浅田1-10-12
☎201-4797
法人 (有)アーニスト 参加回数 1

訪問リハビリ

医療法人啓和会 野末整形外科歯科内科
住所 川崎市川崎区小田5-1-3
☎355-1561
法人 (医)啓和会 参加回数 1

福祉用具貸与

シルバーはあと川崎
住所 川崎市川崎区東田町8
パレールイエロー館3階 ☎201-4960
法人 (株)丸富士 参加回数 1

株式会社フロンティア 川崎東営業所
住所 川崎市川崎区中瀬2-2-1
☎221-1201
法人 (株)フロンティア 参加回数 3

株式会社柴橋商会 介護用品川崎営業所
住所 川崎市川崎区江川11-9-11
霧島ビル2階 ☎280-7130
法人 (株)柴橋商会 参加回数 6

メディケアセンター川崎
住所 川崎市川崎区塩浜1-15-16
☎201-4014
法人 (株)メディケアー 参加回数 6

居宅療養
管理指導

医療法人社団悠翔会 悠翔会在宅クリニック川崎
住所 川崎市川崎区貝塚1-15-4
ESTA BUILDING7階 ☎329-0606
法人 (医社)悠翔会 参加回数 3

川崎医療生活協同組合 生協歯科クリニック
住所 川崎市川崎区桜本2-1-22
☎277-4618
法人 川崎医療生活協同組合 参加回数 1

管理指導 居宅療養
薬樹薬局 川崎2号店
 住所 川崎市川崎区境町3-4
 ☎223-3357
 参加回数 1
 法人 薬樹(株)

プール歯科医院
 住所 川崎市川崎区渡田山王町20-10
 ☎272-3182
 参加回数 1
 法人 (医)FINE DAYS

医療法人啓和会 野末整形外科歯科内科
 住所 川崎市川崎区小田5-1-3
 ☎355-1561
 参加回数 2
 法人 (医)啓和会

認知症対応型 共同生活介護
グループホーム銀木犀<川崎>
 住所 川崎市川崎区中島3-13-7
 ☎276-8126
 参加回数 5
 法人 (株)シルバーウッド

グループホーム殿町
 住所 川崎市川崎区殿町2-14-11
 ☎223-7801
 参加回数 6
 法人 (株)ケア

川崎大師バナナ園
 住所 川崎市川崎区四谷上町16-7
 ☎280-2386
 参加回数 4
 法人 (株)アイ・ディ・エス

医療法人啓和会 グループホーム東小田
 住所 川崎市川崎区小田5-19-14
 ☎355-3122
 参加回数 3
 法人 (医)啓和会

福祉施設 介護老人
特別養護老人ホーム ゆとりあ(ユニット型)
 住所 川崎市川崎区殿町1-11-10
 ☎277-1165
 参加回数 5
 法人 (社)川崎大師福祉会

特別養護老人ホーム ゆとりあ(従来型)
 住所 川崎市川崎区殿町1-11-10
 ☎277-1165
 参加回数 5
 法人 (社)川崎大師福祉会

幸区

居宅介護支援
かわさき社会福祉士事務所 ケアプランセンター
 住所 川崎市幸区柳町15-2
 フラット201
 ☎223-7755
 参加回数 4
 法人 (一社)かわさき福祉相談センター

居宅介護支援事業所 南さいわい
 住所 川崎市幸区南幸町3-149-3
 ☎542-3695
 参加回数 2
 法人 (社)三篠会

社会福祉法人セイワ 幸風苑居宅介護支援センター
 住所 川崎市幸区都町64-1
 ☎511-4531
 参加回数 6
 法人 (社)セイワ

株式会社ケアネット ケアステーション幸
 住所 川崎市幸区下平間144
 プラザ鹿島田301
 ☎201-9696
 参加回数 3
 法人 (株)ケアネット

夢見ヶ崎 居宅介護支援センター
 住所 川崎市幸区南加瀬1-7-14
 ☎580-4766
 参加回数 6
 法人 (社)和楽会

訪問介護
ニチイケアセンター南幸町
 住所 川崎市幸区南幸町3-51
 メゾン34 1階
 ☎540-3450
 参加回数 1
 法人 (株)ニチイ学館

しらかば訪問介護ステーション
 住所 川崎市幸区塚越2-195
 パステルハイム33
 ☎201-6820
 参加回数 3
 法人 (株)白樺

アースサポート川崎幸
 住所 川崎市幸区下平間177
 ☎541-7411
 参加回数 2
 法人 アースサポート(株)

訪問介護 夜間対応型
フルライフ川崎
 住所 川崎市幸区幸町2-593
 モリファーストビル3階B
 ☎520-2091
 参加回数 2
 法人 (株)フルライフ

訪問看護
第二国道訪問看護ステーション
 住所 川崎市幸区南幸町3-95
 ☎541-0222
 参加回数 2
 法人 (医)幸会

さいわい訪問看護ステーション
 住所 川崎市幸区新塚越201
 ルリエ新川崎6階
 ☎556-4213
 参加回数 2
 法人 (社)石心会

通所介護 地域密着型
リハビリ特化型デイサービス えにしあ 川崎幸店
 住所 川崎市幸区中幸町2-32
 ☎589-8906
 参加回数 1
 法人 (株)ケアギビング

デイサービスきらら川崎小倉
 住所 川崎市幸区小倉2-21-36
 ☎580-6016
 参加回数 3
 法人 スターツケアサービス(株)

訪問リハビリ
いきいきクリニック
 住所 川崎市幸区南幸町2-34-2
 川崎クリスチャンセンター1階
 ☎522-5556
 参加回数 4
 法人 (医)愛友会

福祉用具 貸与
サクラサービス株式会社 幸営業所
 住所 川崎市幸区南加瀬5-18-7
 ☎599-3277
 参加回数 4
 法人 サクラサービス(株)

管理指導 居宅療養
遠藤町ファミリー歯科
 住所 川崎市幸区遠藤町47
 ☎272-6652
 参加回数 1
 法人 (医)楠雪会

いきいきクリニック
 住所 川崎市幸区南幸町2-34-2
 川崎クリスチャンセンター1階
 ☎522-5556
 参加回数 2
 法人 (医)愛友会

健ナビ薬樹薬局鹿島田2号店
 住所 川崎市幸区新塚越201
 ルリエ新川崎2階
 ☎520-8920
 参加回数 1
 法人 薬樹(株)

ひまわり調剤 平間薬局
 住所 川崎市幸区下平間39
 ☎511-0208
 参加回数 2
 法人 ひまわり調剤薬局(株)

小規模多機能型 居宅介護
特定非営利活動法人 楽 ひつじ雲
 住所 川崎市幸区幸町4-18-8
 ☎522-4910
 参加回数 6
 法人 (特)楽

特定施設 入居者生活介護
SOMPOケア ラヴィーレ川崎
 住所 川崎市幸区幸町2-632-1
 ☎542-6090
 参加回数 4
 法人 SOMPOケア(株)

認知症対応型 共同生活介護
グループホーム 第2バナナ園
 住所 川崎市幸区小倉4-6-12
 ☎587-1773
 参加回数 4
 法人 (株)アイ・ディ・エス

中原区

居宅介護支援
東京海上日動みずたま介護ST元住吉ケアプランセンター
 住所 川崎市中原区木月2-2-3
 メゾンミール元住吉101号室
 ☎430-6963
 参加回数 6
 法人 東京海上日動ベターライフサービス(株)

社会福祉法人セイワ すみよし居宅介護支援センター
 住所 川崎市中原区木月祇園町2-1
 ☎455-0882
 参加回数 4
 法人 (社)セイワ

喫茶去居宅介護支援センター
 住所 川崎市中原区新城3-15-24
 ☎873-2400
 参加回数 2
 法人 (株)喫茶去

居宅介護支援事業所 ほりかわ
 住所 川崎市中原区宮内3-19-21
 ☎752-5183
 参加回数 6
 法人 (株)ケイアンドエヌ

社会福祉法人春日会 居宅介護支援事業所等々力
 住所 川崎市中原区宮内4-19-26
 ☎753-2264
 参加回数 3
 法人 (社)春日会

つばさケアセンター
 住所 川崎市中原区小杉陣屋町1-25-6
 小杉第二ウエスティ101
 ☎819-7012
 参加回数 2
 法人 (同)つばさ

川崎市社会福祉協議会なかはら訪問介護支援事業所
 住所 川崎市中原区今井上町1-34
 和田ビル1階
 ☎819-6888
 参加回数 6
 法人 (社)川崎市社会福祉協議会

訪問介護
フルライフ中原
 住所 川崎市中原区丸子通1-627-8
 トーシンビル
 ☎948-6711
 参加回数 4
 法人 (株)フルライフ

東京海上日動みずたま介護ST元住吉
 住所 川崎市中原区木月2-2-3
 メゾンミール元住吉101号室
 ☎430-6963
 参加回数 5
 法人 東京海上日動ベターライフサービス(株)

東電さわやかケア元住吉・訪問介護
 住所 川崎市中原区木月3-21-22
 河村ビル203
 ☎431-3378
 参加回数 3
 法人 東電パートナーズ(株)

ヘルパーステーション たんぽぽ
 住所 川崎市中原区小杉町3-428
 小杉山協ビル405
 ☎739-3971
 参加回数 2
 法人 (医)白寿会

訪問介護 夜間対応型
フルライフ中原
 住所 川崎市中原区丸子通1-627-8
 トーシンビル
 ☎948-6711
 参加回数 2
 法人 (株)フルライフ

訪問看護
指定訪問看護 アットリハ八丁囃サテライトアットリハ平間
 住所 川崎市中原区北谷町16-3
 ソニア北谷町ビル
 ☎920-9082
 参加回数 4
 法人 (株)AT

ソフィアメディ訪問看護ステーション元住吉
 住所 川崎市中原区木月1-18-11
 柳澤ビルV201
 ☎430-2808
 参加回数 5
 法人 ソフィアメディ(株)

訪問看護ステーション井田
 住所 川崎市中原区井田2-27-1
 ☎751-6711
 参加回数 1
 法人 (公)川崎市看護協会

訪問看護 **リハ特化型訪問看護ステーションさんぽ 武蔵小杉**
住所 川崎市中原区小杉御殿町1-974-2
アズーリ小杉1号室 ☎328-5602
法人 ロッツ(株) 参加回数 1

通所リハビリテーション **島脳神経外科整形外科医院**
住所 川崎市中原区井田杉山町29-10 ☎740-6311
参加回数 6
法人 (医)悠悠会

はなまるクリニック
住所 川崎市中原区小杉町2-313
ボン・ルテール小杉1階 ☎711-2870
法人 (医)はなまる 参加回数 1

介護老人保健施設 葵の園・武蔵小杉
住所 川崎市中原区今井西町2-58 ☎711-0880
参加回数 4
法人 (医)葵会

通所介護 **ケアハウスこだま**
住所 川崎市中原区丸子通2-447-7
ローエングリーンハイツ新丸子1階 ☎299-6477
法人 ケアハウスこだま(有) 参加回数 2

トータルリハーブ 中原
住所 川崎市中原区中丸子341
白木ハイツ102 ☎789-8582
法人 (株)トータルリハーブ 参加回数 1

ブリッジライフ元住吉
住所 川崎市中原区荻宿38-3
安孫子ビル1階 ☎872-8237
法人 (株)アイ・エフ・シー 参加回数 2

オハナ元住吉
住所 川崎市中原区木月3-37-5
スタイリオ元住吉II ☎948-6661
法人 東急ウェルネス(株) 参加回数 2

社会福祉法人 セイワ 介護老人福祉施設みやうち
住所 川崎市中原区宮内1-25-1 ☎740-2812
参加回数 3
法人 (社)セイワ

株式会社 ケアネット デイサービスセンター川崎
住所 川崎市中原区上小田中4-1-1 ☎281-5400
参加回数 3
法人 (株)ケアネット

通所介護 地域密着型 **リハビリ&フィットネス ライズ**
住所 川崎市中原区中丸子589-11
Mメディカルプラザ4階 ☎430-1701
法人 (株)シーン 参加回数 1

デイサービスセンター喫茶去
住所 川崎市中原区新城3-15-24 ☎741-3330
参加回数 2
法人 (株)喫茶去

労協川崎中部地域福祉事業所 デイサービスTACK
住所 川崎市中原区宮内2-15-15 ☎740-3950
参加回数 2
法人 (企)労協センター事業団

福祉用具貸与 **セントケアリフォーム中原**
住所 川崎市中原区新丸子東1-791-3
朝日サンライズ多摩川ビル1階 ☎431-2921
参加回数 6
法人 セントケア神奈川(株)

フランスベッド株式会社 メディカル川崎営業所
住所 川崎市中原区下沼部1760
カインド玉川2階 ☎430-0294
参加回数 6
法人 フランスベッド(株)

株式会社 トーカイ 川崎営業所
住所 川崎市中原区宮内2-11-1 ☎740-3081
参加回数 6
法人 (株)トーカイ

株式会社ヤマシタ中原営業所
住所 川崎市中原区宮内1-20-30 ☎777-5995
参加回数 5
法人 (株)ヤマシタ

株式会社 エスティサービス 川崎営業所
住所 川崎市中原区上小田中5-12-20 ☎752-7666
参加回数 2
法人 (株)エスティサービス

管理指導 居宅療養 **医療法人社団洋誠会 かわいクリニック武蔵小杉**
住所 川崎市中原区新丸子町767-2
氏橋ビル3階B区画 ☎322-0914
参加回数 1
法人 (医)洋誠会

パンジー薬局
住所 川崎市中原区西加瀬1-47 ☎434-1008
参加回数 1
法人 sola(株)

あい歯科クリニック
住所 川崎市中原区上新城2-11-28 2階 ☎948-6688
参加回数 1
法人 (医)祥義会

武蔵クリニック
住所 川崎市中原区上新城1-4-8
メゾンサンライズ107 ☎948-7457
参加回数 1

はなまるクリニック
住所 川崎市中原区小杉町2-313
ボン・ルテール小杉1階 ☎711-2870
参加回数 2
法人 (医)はなまる

共同生活介護 認知症対応型 **バナナ園 武蔵小杉**
住所 川崎市中原区荻宿8-54 ☎863-7101
参加回数 4
法人 (株)アイ・ディ・エス

グループホームのんびりーす
住所 川崎市中原区木月4-54-14 ☎422-2295
参加回数 3
法人 (社)ばなな会

グループホームゆう和
住所 川崎市中原区宮内3-2-28 ☎741-2553
参加回数 4
法人 (株)アルカディアコーポレーション

のんびりーす等々力
住所 川崎市中原区上小田中2-10-1 ☎750-9203
参加回数 5
法人 (社)ばなな会

介護老人福祉施設 **社会福祉法人セイワ 介護老人福祉施設すみよし**
住所 川崎市中原区木月祇園町2-1 ☎455-0880
参加回数 6
法人 (社)セイワ

高津区

居宅介護支援 **椿の大樹介護保険センター**
住所 川崎市高津区久本3-3-2
溝ノ口第一生命ビルディング2階 ☎982-0311
参加回数 2
法人 (社)秀峰会

川崎市社会福祉協議会たかつ訪問介護支援事業所
住所 川崎市高津区久本3-1-26
ピークプレゼント1階 ☎819-6358
参加回数 6
法人 (社)川崎市社会福祉協議会

社会福祉法人セイワ すえなが居宅介護支援センター
住所 川崎市高津区末長1-3-13 ☎861-0776
参加回数 6
法人 (社)セイワ

合同会社わかばケア
住所 川崎市高津区久末1894-3 ☎863-6655
参加回数 4
法人 (同)わかばケア

川崎市恵楽園居宅介護支援センター
住所 川崎市高津区下作延2-26-1 ☎861-2648
参加回数 6
法人 (社)川崎聖風福祉会

あっぷるケアプランセンター溝の口
住所 川崎市高津区下作延2-7-41
コロナーデ溝口207 ☎870-0108
参加回数 6
法人 (株)セレモニア

梶ヶ谷居宅介護支援センター
住所 川崎市高津区向ヶ丘55-11-205 ☎948-7313
参加回数 2
法人 (特)みかんの丘

訪問介護 **東京海上日動みずたま介護ST溝の口**
住所 川崎市高津区溝口1-22-18
溝の口三富ビル2階 ☎829-2703
参加回数 1
法人 東京海上日動ベターライフサービス(株)

野うさぎヘルパーステーション
住所 川崎市高津区諏訪3-19-10 ☎844-2716
参加回数 1
法人 ボランティアグループ 野うさぎ

株式会社 ゆうゆう
住所 川崎市高津区子母口303-2 ☎740-6112
参加回数 3
法人 (株)ゆうゆう

ケアパートナー優心
住所 川崎市高津区子母口701-2
アメニティハイム101号室 ☎789-5746
参加回数 3
法人 (同)SHIN

ケアセンター介護福祉士会 たかつ
住所 川崎市高津区下作延1-13-45
OAKハウス102 ☎814-0730
参加回数 3
法人 (特)ケアセンター介護福祉士会

ケアリッツ溝の口
住所 川崎市高津区下作延2-3-25
コスモス溝の口101 ☎750-9090
参加回数 3
法人 (株)ケアリッツ・アンド・パートナーズ

訪問介護たすけあいだんだん
住所 川崎市高津区下作延2-20-2
コーポ窪倉202号室 ☎853-1588
参加回数 2
法人 (特)たすけあい だんだん

アースサポート川崎高津
住所 川崎市高津区下作延5-6-3
シャトルM101 ☎852-3900
参加回数 4
法人 アースサポート(株)

コープケアサポートセンター 高津
住所 川崎市高津区下作延2-7-3
KDビル5階 ☎865-5252
参加回数 1
法人 生活協同組合ユウコープ

あっぷるホームケアサービス溝の口
住所 川崎市高津区下作延2-7-41
コロナーデ溝口207号 ☎870-4195
参加回数 6
法人 (株)セレモニア

訪問看護 **訪問看護リハビリステーション椿の大樹**
住所 川崎市高津区久本3-3-2
溝ノ口第一生命ビルディング2階 ☎874-9003
参加回数 2
法人 (社)秀峰会

指定訪問看護 アットリハ新城
住所 川崎市高津区新作6-8-33 ☎948-6969
参加回数 6
法人 (株)AT

訪問看護
みのり訪問看護ステーション高津
住所 川崎市高津区梶ヶ谷3-2-8 Nビル1階 ☎750-9012
法人 (医)新光会(社団) 参加回数 2

通所介護
介護老人保健施設 たかつ
住所 川崎市高津区区母口498-2 ☎741-3077
法人 (医)早雲会 参加回数 2

通所介護
にじの里 NEXT STAGE
住所 川崎市高津区溝口3-19-18 グランソレイユ1階 ☎543-8652
法人 (株)グッドワン 参加回数 5

にじの里 溝口
住所 川崎市高津区溝口2-14-4 MS第2ビル1階 ☎811-6761
法人 (株)グッドワン 参加回数 1

コムネットジャパン株式会社 万葉のさと 溝の口
住所 川崎市高津区新作3-1-4 ☎860-3121
法人 コムネットジャパン(株) 参加回数 5

パナソニック エイジフリーケアセンター川崎ちとせ・デイサービス
住所 川崎市高津区千年768 ☎799-0561
法人 パナソニック エイジフリー(株) 参加回数 3

にじの里 しぼくち
住所 川崎市高津区区母口269-1 ☎789-9610
法人 (株)グッドワン 参加回数 4

リ・ケア華サロン
住所 川崎市高津区東野川12-13-17 ☎863-7727
法人 (有)リ・ケア華 参加回数 3

川崎市恵楽園デイサービスセンター
住所 川崎市高津区下作延2-26-1 ☎861-2648
法人 (社福)川崎聖風福祉会 参加回数 6

地域密着型
リハてらす高津
住所 川崎市高津区北見方1-29-2 メゾン喜多路103 ☎833-1702
法人 テラスパートナーズ(株) 参加回数 1

カワセミの丘デイサービス
住所 川崎市高津区千年414-10 ☎740-6056
法人 (有)カワセミ 参加回数 2

トレーニングデイカワセミ
住所 川崎市高津区千年414-6 ☎740-6066
法人 (有)カワセミ 参加回数 2

ブリッジライフ高津
住所 川崎市高津区東野川12-5-32 アルティス野川100号 ☎788-6567
法人 (株)ほっとステーション 参加回数 2

デイサービス 長寿の家
住所 川崎市高津区東野川11-6-12 鈴木ビル101 ☎740-5770
法人 (株)希望のつばさ福祉会 参加回数 1

福祉用具貸与
介護用品ショップ あつぷる 溝の口店
住所 川崎市高津区下作延2-7-41 コロナーデ溝口206号 ☎870-8191
法人 (株)セレモニア 参加回数 5

生活介護
高津 山桜の森 ショートステイセンター
住所 川崎市高津区久末1510-10 ☎948-5740
法人 (社福)秀峰会 参加回数 1

管理指導
二子薬局 中央店
住所 川崎市高津区溝口1-12-20 ウエストキャニオンII ☎299-6123
法人 (有)丈夫屋 参加回数 1

田園都市溝の口つつじ歯科クリニック
住所 川崎市高津区新作3-1-4 ☎870-8822
参加回数 2

アイセイ薬局 高津区役所前店
住所 川崎市高津区下作延2-4-3 ☎862-6627
法人 (株)アイセイ薬局 参加回数 1

椿クリニック
住所 川崎市高津区下作延2-4-6 溝口鈴木歯科ビル2階 ☎948-7692
法人 (医)三春会 参加回数 1

特定施設
そんぼの家 溝の口
住所 川崎市高津区新作4-16-6 ☎870-7005
法人 SOMPOケア(株) 参加回数 3

フローレンスケア溝の口
住所 川崎市高津区下作延3-6-2 ☎877-1188
法人 工藤建設(株) 参加回数 4

福祉施設
社会福祉法人セイワ 介護老人福祉施設 すえなが
住所 川崎市高津区末長1-3-13 ☎861-5318
法人 (社福)セイワ 参加回数 6

宮前区

居宅介護支援
あゆみ 福祉サービス
住所 川崎市宮前区鷺沼1-11-6 鷺沼第一ビル401号室 ☎863-2261
法人 (有)あゆみ福祉サービス 参加回数 5

川崎市社会福祉協議会みやまえ訪問介護支援事業所
住所 川崎市宮前区宮崎2-6-10 宮崎台ガーデンオフィス4階 ☎863-8305
法人 (社福)川崎市社会福祉協議会 参加回数 6

帝京大学居宅介護支援センター
住所 川崎市宮前区野川本町2-13-6 ☎777-1711
法人 (学法)帝京大学 参加回数 3

野川ケアプランセンター
住所 川崎市宮前区野川本町2-2-11 サンセール梶ヶ谷203 ☎741-3720
法人 (特非)あいの木かわさき 参加回数 2

訪問介護
あゆみ 福祉サービス
住所 川崎市宮前区鷺沼1-11-6 鷺沼第一ビル401号室 ☎863-2261
法人 (有)あゆみ福祉サービス 参加回数 4

訪問介護事務所 ライトハウスクエア宮前
住所 川崎市宮前区土橋2-11-12-3階 ☎871-6140
法人 ケアパートナー(株) 参加回数 1

特定非営利活動法人 カワセミ
住所 川崎市宮前区神木本町3-10-1 ☎862-5253
法人 (特非)カワセミ 参加回数 3

川崎市社会福祉協議会みやまえ訪問介護支援事業所
住所 川崎市宮前区宮崎2-6-10 宮崎台ガーデンオフィス4階 ☎863-8305
法人 (社福)川崎市社会福祉協議会 参加回数 4

NPO法人 コアラ かわさき
住所 川崎市宮前区西野川1-26-43 ☎982-7440
法人 NPO法人 コアラ かわさき 参加回数 4

訪問看護
ソフィア訪問看護ステーション宮前
住所 川崎市宮前区有馬4-2-11 モンテヴィラーージュ105号室 ☎863-8275
法人 ソフィアメディ(株) 参加回数 1

セントケア訪問看護ステーション川崎宮前
住所 川崎市宮前区馬絹6-10-9 アズマ宮崎台マンション201 ☎860-1780
法人 セントケア神奈川(株) 参加回数 1

なないろ訪問看護ステーション
住所 川崎市宮前区野川台1-26-1 露木ハイツ202 ☎750-8374
法人 (株)Noah 参加回数 1

通所介護
きたじま内科・脳神経クリニック
住所 川崎市宮前区東有馬5-1-2 メディカルプラザD東有馬1階 ☎750-0700
参加回数 2

鷺沼透光診療所 透光燦燦デイケアセンター
住所 川崎市宮前区小台1-20-1 アン・ビジネスパーク601、602、603号室 ☎860-5101
法人 (医)さくら会 参加回数 1

老人保健施設 レストア川崎
住所 川崎市宮前区犬蔵2-25-9 ☎976-7111
法人 (医)花咲会 参加回数 2

帝京大学老人保健センター
住所 川崎市宮前区野川本町2-13-6 ☎777-1711
法人 (学法)帝京大学 参加回数 4

介護老人保健施設 プラチナ・ヴィラ宮前
住所 川崎市宮前区南野川13-23-1 ☎753-5530
法人 (医)徳寿会 参加回数 3

通所介護
リ・ケア東有馬 さくらの木
住所 川崎市宮前区東有馬5-22-3 ☎860-6622
法人 (株)あさの福祉研究所 参加回数 1

鍼灸マッサージ〜憩〜SCC有馬
住所 川崎市宮前区有馬2-11-18 ☎862-5141
法人 (株)ソーシャル・クリエイティング・コーポレーション 参加回数 3

ジョイリハ アスリエ宮前平
住所 川崎市宮前区小台2-7-13 宮前平ガーデンハウスB1階 ☎750-7661
法人 (株)文教センター 参加回数 4

富士見プラザデイサービスセンター
住所 川崎市宮前区南野川11-8-11 ☎751-2465
法人 (社福)子の神福祉会 参加回数 2

地域密着型
元気サポートはなまる さぎぬま2号店
住所 川崎市宮前区小台1-15-11 パークヴィレッジ鷺沼1階1号室 ☎870-5650
法人 (株)はなまる 参加回数 3

セラピストデイ管生
住所 川崎市宮前区管生3-41-22 水沢マーケット1階 ☎978-0225
法人 (株)SOCIAL LAB 参加回数 4

**地域密着型
通所介護** **一織庵 宮前野川**
住所 川崎市宮前区野川本町2-2-32 ☎750-9088
法人 ウォーターワンデイサービス(株) 参加回数 1

福祉用具貸与 **フランスベッド株式会社 メディカル川崎北営業所**
住所 川崎市宮前区有馬2-7-7 ☎860-3170
法人 フランスベッド(株) 参加回数 6

株式会社ヤマシタ宮前営業所
住所 川崎市宮前区鷺沼1-11-6 ☎866-2723
鷺沼第一ビル2-2号室
法人 (株)ヤマシタ 参加回数 3

ケイ・ホスピア株式会社
住所 川崎市宮前区土橋1-11-1 ☎871-5512
法人 ケイ・ホスピア(株) 参加回数 6

株式会社イノベーションオブメディカルサービス川崎営業所
住所 川崎市宮前区犬蔵2-12-33 ☎978-1411
法人 (株)イノベーション オブ メディカル サービス 参加回数 6

柴橋商会 介護用品 川崎宮前営業所
住所 川崎市宮前区南平台1-12 ☎978-3335
ビューラー風久保3-1階
法人 (株)柴橋商会 参加回数 4

ハナリハデザイン
住所 川崎市宮前区神木本町5-1-3 ☎400-1006
第6マルティビル201号
法人 ハナリハデザイン(株) 参加回数 6

短期生活介護 **特別養護老人ホーム わらく桃の丘**
住所 川崎市宮前区野川本町3-17-3 ☎777-8910
法人 (社)和楽会 参加回数 1

**居宅療養
管理指導** **医療法人社団平郁会 青野診療所**
住所 川崎市宮前区鷺沼1-11-6 ☎272-5207
鷺沼第一ビル406
法人 (医)社平郁会 参加回数 2

薬樹薬局鷺沼2号店
住所 川崎市宮前区鷺沼3-2-9 ☎870-7807
鷺沼センタービル地下1階
法人 薬樹(株) 参加回数 1

**特定施設
入居者生活介護** **介護付き有料老人ホーム アシステッドリビング宮前**
住所 川崎市宮前区水沢2-8-60 ☎978-1165
法人 (株)ZENウェルネス 参加回数 3

SOMPOケア ラヴィーレ川崎宮前
住所 川崎市宮前区平2-15-3 ☎854-4165
法人 SOMPOケア(株) 参加回数 3

**認知症対応型
共同生活介護** **花物語みやまえ西**
住所 川崎市宮前区菅生3-4-39 ☎978-6487
法人 (株)日本アメニティライフ協会 参加回数 1

バナナ園 生田の社
住所 川崎市宮前区菅生2-20-3 ☎789-5692
法人 (株)アイ・ディ・エス 参加回数 3

多摩区

居宅介護支援 **アースサポート登戸**
住所 川崎市多摩区登戸3356-1 ☎930-6601
法人 アースサポート(株) 参加回数 5

川崎市社会福祉協議会たま訪問介護支援事業所
住所 川崎市多摩区登戸1891 ☎935-5917
第3井出ビル3階
法人 (社)川崎市社会福祉協議会 参加回数 6

ケアプランサービス川崎
住所 川崎市多摩区登戸3398-1 ☎299-6450
大樹生命登戸ビル3階
法人 ケアプランサービス(株) 参加回数 1

あうん介護センター
住所 川崎市多摩区柘形2-23-4 ☎932-3322
ミエココート101
法人 (株)あうん 参加回数 6

ケアプランうえはら
住所 川崎市多摩区生田2-5-7 ☎933-6231
法人 (同)ケアプランうえはら 参加回数 3

訪問介護 **リリアン・ケアサービス**
住所 川崎市多摩区西生田2-6-21 ☎322-9761
リリアンビル
法人 (株)リリアン 参加回数 3

訪問看護 **訪問看護ステーション らっふる**
住所 川崎市多摩区菅5-16-14 ☎455-5558
ベルウッド105
法人 (株)WARMER 参加回数 1

訪問看護ステーション タウンナース
住所 川崎市多摩区菅北浦2-17-8 ☎949-5515
エスポワール21-1階
法人 (株)タウンナース 参加回数 4

ひばりの森訪問看護ステーション多摩
住所 川崎市多摩区宿河原2-5-2-202 ☎299-9030
法人 (株)ウェルネス 参加回数 1

Luxem訪問看護リハビリステーション川崎多摩
住所 川崎市多摩区登戸2706-5 ☎819-5302
白井ビル3階
法人 (株)Luxem 参加回数 6

あうん訪問看護ステーション
住所 川崎市多摩区柘形2-23-4 ☎281-6696
ミエココート101
法人 (株)あうん 参加回数 1

**通所リハビリ
テーション** **よみうりランドケアセンター(ユニットケア型)**
住所 川崎市多摩区菅仙谷4-1-3 ☎948-1611
法人 (社)読売光と愛の事業団 参加回数 3

訪問入浴介護 **アサヒサンクリーン在宅介護センター川崎多摩**
住所 川崎市多摩区登戸1917 ☎930-5602
飯島邸1階
法人 アサヒサンクリーン(株) 参加回数 1

アースサポート登戸
住所 川崎市多摩区登戸3356-1 ☎930-6601
法人 アースサポート(株) 参加回数 1

通所介護 **よみうりランド花ハウス**
住所 川崎市多摩区菅仙谷4-1-4 ☎969-3111
法人 (社)読売光と愛の事業団 参加回数 5

アイ メディカルフィットネス
住所 川崎市多摩区登戸1780 ☎932-0120
トセキビル2階
法人 (医)社伸和会 参加回数 2

**地域密着型
通所介護** **「結」ケアセンター たまがわ**
住所 川崎市多摩区中野島1655-1 ☎712-0081
法人 (株)日本ライフケア 参加回数 1

レコードブック登戸
住所 川崎市多摩区宿河原1-6-1 ☎322-8433
ダイアパレス登戸101B
法人 (株)ウチダ 参加回数 1

セラピストデイ柘形
住所 川崎市多摩区柘形6-2-34 ☎322-0235
グリフパレス101
法人 (株)SOCIAL LAB 参加回数 1

福祉用具貸与 **株式会社フロンティア 川崎営業所**
住所 川崎市多摩区生田1-10-14-1階 ☎949-5081
法人 (株)フロンティア 参加回数 6

**居宅療養
管理指導** **アリーナ薬局中野島店**
住所 川崎市多摩区布田32-40 ☎299-7381
法人 (株)アクト 参加回数 1

医療法人社団 楓の風 在宅療養支援クリニックかえでの風たま・かわさき
住所 川崎市多摩区三田1-8-9 ☎281-3161
グレイスイヅミ106
法人 (医)社楓の風 参加回数 1

**特定施設
入居者生活介護** **フローレンスケア宿河原**
住所 川崎市多摩区宿河原6-12-29 ☎930-6521
法人 工藤建設(株) 参加回数 4

**認知症対応型
共同生活介護** **バナナ園 生田ヒルズ**
住所 川崎市多摩区三田5-9083 ☎911-1599
法人 (株)アイ・ディ・エス 参加回数 4

**福祉施設
介護老人** **特別養護老人ホーム 菅の里**
住所 川崎市多摩区菅北浦3-10-20 ☎946-3400
法人 (社)徳心会 参加回数 2

麻生区

居宅介護支援 **川崎市社会福祉協議会あさお訪問介護支援事業所**
住所 川崎市麻生区万福寺1-2-2 ☎819-6456
新百合21ビル1階
法人 (社)川崎市社会福祉協議会 参加回数 6

GTLケアプランセンター 新百合ヶ丘
住所 川崎市麻生区万福寺1-12-7 ☎959-0920
山田ビル3階
法人 ブッドタイムリビング(株) 参加回数 3

医療法人社団晃進会 たま日吉台病院 居宅介護支援事業所
住所 川崎市麻生区王禅寺東3-26-4-B-2 ☎955-2088
法人 (医)社晃進会 参加回数 4

特定非営利活動法人 ワーカーズコレクティブグループとも
住所 川崎市麻生区王禅寺西3-26-6 ☎953-8656
法人 (特)非ワーカーズコレクティブグループとも 参加回数 6

ケア工房・真謝
住所 川崎市麻生区王禅寺西1-44-1 ☎969-5831
第二芙蓉ビル102
法人 (有)真謝 参加回数 4

医療法人定玲会 ケアサポートセンター
住所 川崎市麻生区上麻生5-43-18 ☎987-3937
T.Sビル101
法人 (医)定玲会 参加回数 2

新百合ヶ丘居宅介護支援事業所 さくらそう
住所 川崎市麻生区上麻生3-14-20 ☎969-3399
新百合ヶ丘介護老人保健施設つくしの里内
法人 (医)社れいめい会 参加回数 2

居宅介護支援
麦のねっと
 住所 川崎市麻生区下麻生1-7-25-204
 ☎299-6116
 参加回数 1
 法人 (同)たつこの

訪問介護
川崎市社会福祉協議会あさお訪問介護支援事業所
 住所 川崎市麻生区万福寺1-2-2
 新百合21ビル1階
 ☎819-6456
 参加回数 2
 法人 (社)川崎市社会福祉協議会

GTLケアサービス 新百合ヶ丘
 住所 川崎市麻生区万福寺1-12-7
 山田ビル3階
 ☎959-0920
 参加回数 3
 法人 グッドタイムリビング(株)

特定非営利活動法人 ワーカーズコレクティブグループとも
 住所 川崎市麻生区王禅寺西3-26-6
 ☎953-8656
 参加回数 4
 法人 (特)ワーカーズコレクティブグループとも

ケア工房・真謝
 住所 川崎市麻生区王禅寺西1-44-1
 第二芙蓉ビル102
 ☎969-5831
 参加回数 4
 法人 (有)真謝

訪問看護
指定訪問看護 アットリハ新百合ヶ丘
 住所 川崎市麻生区万福寺1-8-7
 パストラル新百合ヶ丘207A
 ☎299-6696
 参加回数 5
 法人 (株)AT

ソフィアメディ訪問看護ステーション麻生
 住所 川崎市麻生区百合丘3-4-5
 百合丘3丁目貸家1階
 ☎712-7306
 参加回数 1
 法人 ソフィアメディ(株)

ヴィラージュ虹ヶ丘 訪問看護ステーション
 住所 川崎市麻生区虹ヶ丘1-22-1-2
 ☎712-5512
 参加回数 4
 法人 (社)美生会

ケア工房・真謝
 住所 川崎市麻生区王禅寺西1-44-1
 第二芙蓉ビル102
 ☎969-5831
 参加回数 4
 法人 (有)真謝

訪問入浴介護
ツクイ川崎麻生
 住所 川崎市麻生区片平3-5-11
 ☎981-2113
 参加回数 1
 法人 (株)ツクイ

通所介護
アイメディカルフィットネス新百合ヶ丘
 住所 川崎市麻生区上麻生4-15-1
 山口台ビル3階
 ☎969-7121
 参加回数 6
 法人 (医)社伸和会

地域密着型通所介護
レコードブック読売ランド前
 住所 川崎市麻生区高石3-26-6
 リブラ・ミノワ1階
 ☎969-5030
 参加回数 2
 法人 (同)ミノワプランニング

元気サポートにこここ6
 住所 川崎市麻生区百合丘2-2-4
 パラチーナ新ゆり1階
 ☎712-3771
 参加回数 1
 法人 (株)Quest care

デイサービス美波
 住所 川崎市麻生区上麻生2-20-15
 ☎455-5468
 参加回数 1
 法人 (株)ASFELL

柿生アルナ園 日帰り介護事業所
 住所 川崎市麻生区上麻生5-19-10
 ☎987-0021
 参加回数 1
 法人 (社)鈴保福祉会

元気サポート にこここ5
 住所 川崎市麻生区片平2-22-1
 住真マンション102
 ☎328-9063
 参加回数 3
 法人 (株)Quest care

訪問リハビリテーション
渡辺クリニック
 住所 川崎市麻生区上麻生7-22-11
 ☎986-1001
 参加回数 2
 法人 (医)柿生会

医療法人社団 三成会 新百合ヶ丘総合病院
 住所 川崎市麻生区古沢字都古255
 ☎322-9991
 参加回数 3
 法人 (医)社三成会 新百合ヶ丘総合病院

福祉用具貸与
ケイ・ホスピア株式会社 川崎北営業所
 住所 川崎市麻生区百合丘3-25-11
 才沢第1ビル301
 ☎819-7711
 参加回数 6
 法人 ケイ・ホスピア(株)

生活介護
介護老人保健施設 虹が丘リハビリケアセンター
 住所 川崎市麻生区王禅寺963-11
 ☎987-9853
 参加回数 1
 法人 (医)社亮正会

居宅療養管理指導
クリエイト薬局川崎万福寺店
 住所 川崎市麻生区古沢197-1 1階
 ☎969-1212
 参加回数 1
 法人 (株)クリエイトエス・ディー

あさお・百合クリニック
 住所 川崎市麻生区虹ヶ丘1-10-1
 ☎988-0037
 参加回数 1
 法人 (医)社亮正会

認知症対応型共同生活介護
ヒューマンライフケア王禅寺グループホーム
 住所 川崎市麻生区王禅寺東3-1-24
 ☎959-1523
 参加回数 1
 法人 ヒューマンライフケア(株)

福祉施設
特別養護老人ホーム 虹の里
 住所 川崎市麻生区王禅寺963-26
 ☎986-1007
 参加回数 6
 法人 (社)慈正会

随時訪問介護
エイプレイス麻生
 住所 川崎市麻生区万福寺1-8-7
 パストラル新百合ヶ丘310号室
 ☎959-6460
 参加回数 1
 法人 (株)エイプレイス

●**チームケアとは**
 ケアマネジャー、看護師、理学療法士、介護士など、他(多)職種同士がチームを組んで介護を必要としている方のケアにあたること。「かわさき健幸福寿プロジェクト」では、チームケアによる介護サービスの成果を評価しています。

●**ケアカンファレンスとは**
 ケアプランを作成する際にケアマネジャー、介護サービスを提供する事業者やサービス担当者、サービスを利用する要介護者やそのご家族などが集まって利用者への適切なサービスを検討する会議のことです。医療や福祉の現場でよりよい治療やケアのために各々の立場から意見を述べ、情報の共有や共通理解を図ったり、問題の解決を検討することを主な目的としています。

●**ケアプランとは**
 要介護者の希望や意思、ニーズが実現されるように、要介護者に対してどのような方針で、どのような具体的なサービスを提供するのかを計画したものです。

●**小規模多機能型居宅介護とは**
 自宅からの「通い」を中心に「訪問(介護)」「宿泊」を組み合わせることができるサービスです。すべてのサービスを同一事業所で顔なじみの職員から受けられるため、家庭的な雰囲気の中で過ごすことができるという利点があります。

●**看護小規模多機能型居宅介護とは**
 小規模多機能型居宅介護で利用できるサービスに加えて「訪問(看護)」の利用もでき、常に看護と介護が必要な方が切れ目なくサービスを利用することができます。

●**定期巡回・随時対応型訪問介護看護とは**
 日中・夜間を通じて、定期巡回や緊急時など必要に応じて随時訪問を行います。介護と看護が連携を図り、ヘルパーによる入浴、排せつの介護や、看護職員による療養上の世話や診療の補助などを行います。

この事例集に掲載されている写真および氏名の公表については、事前にご本人、ご家族および関係者に了解を得ています。また、写真撮影時のみマスクを外しています。

これまでの事例集



かわさき健幸福寿プロジェクトへぜひご参加ください!

たとえ介護が必要になっても、「したい」「やりたい」を実現していただき、いつまでも「健やかに」そして「幸せ」に、その方らしい生活を送っていただけるよう、川崎市では、質の高い介護サービスにより、要介護度改善、または、維持を目指す「かわさき健幸福寿プロジェクト」に取り組んでいます。



Colors, Future!
いろいろって、未来。

川崎市

川崎市 健康福祉局 長寿社会部
高齢者事業推進課 介護基盤係

お問い合わせ

☎044-200-2454

詳しくは健幸福寿で検索！

健幸福寿

検索

